

**Parcela Nº: 1** 30.800 m<sup>2</sup>

Escala 1:2.500

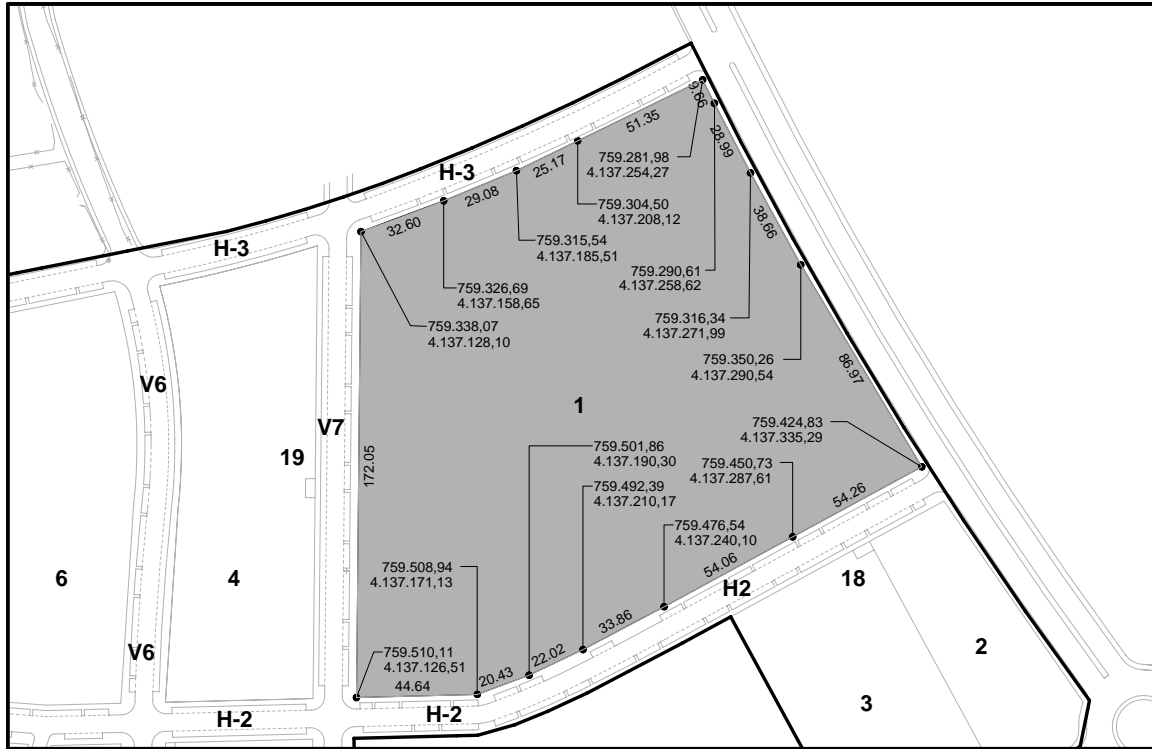

**Plano de Situación.**

Escala 1:5.000.

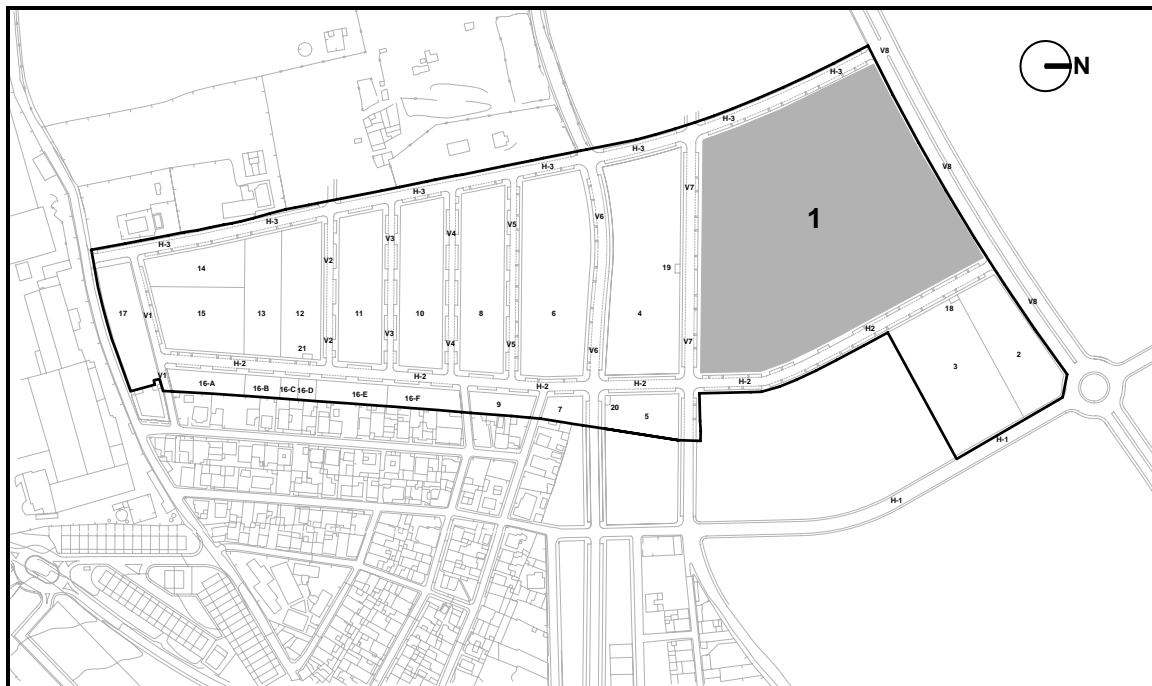

**PROYECTO DE REPARCELACION. PP SECTOR SR-2  
"CAMINO DEL RIO PUDIO" Mairena del Aljarafe.**

<b>Código Seguro De Verificación</b>	SoGFHcyZf15asLMPYamhPA==	<b>Estado</b>	<b>Fecha y hora</b>
<b>Firmado Por</b>	Juan Damian Aragón Sánchez	Firmado	21/07/2023 12:50:47
<b>Observaciones</b>	DILIGENCIA- Para hacer constar que el presente PROYECTO DE REPARCELACIÓN del Sector SR-2 "CAMINO DEL RÍO PUDIO" ha sido ratificado por esta Administración por Resolución de Alcaldía 5284/2023 de 20/07/2023. EL SECRETARIO.	<b>Página</b>	1/37
<b>Url De Verificación</b>	<a href="https://portal.dipusevilla.es/vfirmaAytos/code/SoGFHcyZf15asLMPYamhPA==">https://portal.dipusevilla.es/vfirmaAytos/code/SoGFHcyZf15asLMPYamhPA==</a>		



**Parcela Nº: 2** 3.658 m<sup>2</sup>

Escala 1:2.000.

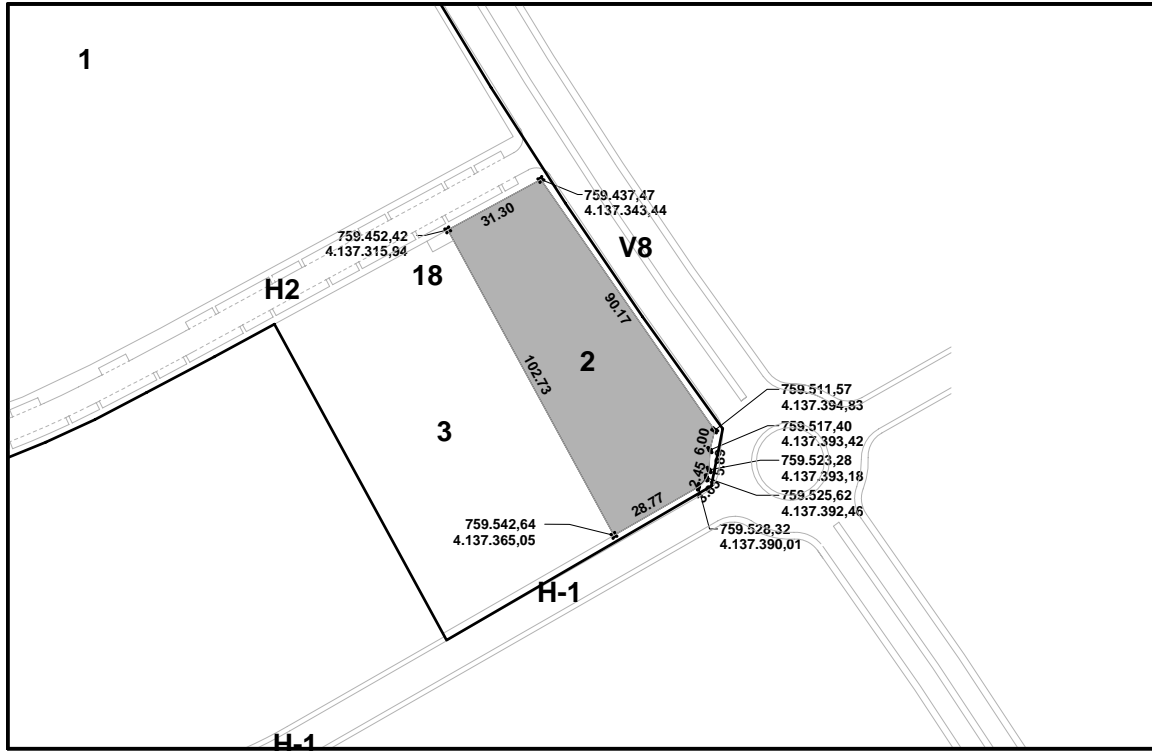

**Plano de Situación.**

Escala 1:5.000.

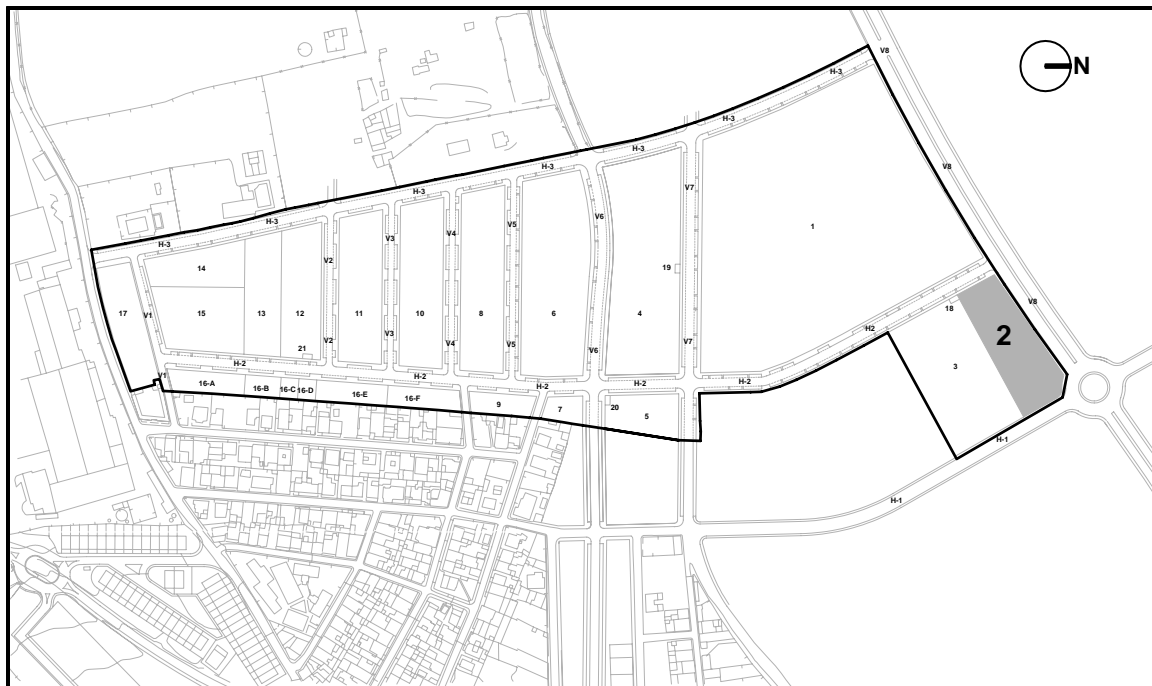

**PROYECTO DE REPARCELACION. PP SECTOR SR-2  
"CAMINO DEL RIO PUDIO" Mairena del Aljarafe.**

<b>Código Seguro De Verificación</b>	SoGFHcyZf15asLMPYamhPA==	<b>Estado</b>	<b>Fecha y hora</b>
<b>Firmado Por</b>	Juan Damian Aragón Sánchez	Firmado	21/07/2023 12:50:47
<b>Observaciones</b>	DILIGENCIA- Para hacer constar que el presente PROYECTO DE REPARCELACIÓN del Sector SR-2 "CAMINO DEL RÍO PUDIO" ha sido ratificado por esta Administración por Resolución de Alcaldía 5284/2023 de 20/07/2023. EL SECRETARIO.	<b>Página</b>	2/37
<b>Url De Verificación</b>	<a href="https://portal.dipusevilla.es/vfirmaAytos/code/SoGFHcyZf15asLMPYamhPA==">https://portal.dipusevilla.es/vfirmaAytos/code/SoGFHcyZf15asLMPYamhPA==</a>		



**Parcela Nº: 3** 6.000 m<sup>2</sup>

Escala 1:2.000.

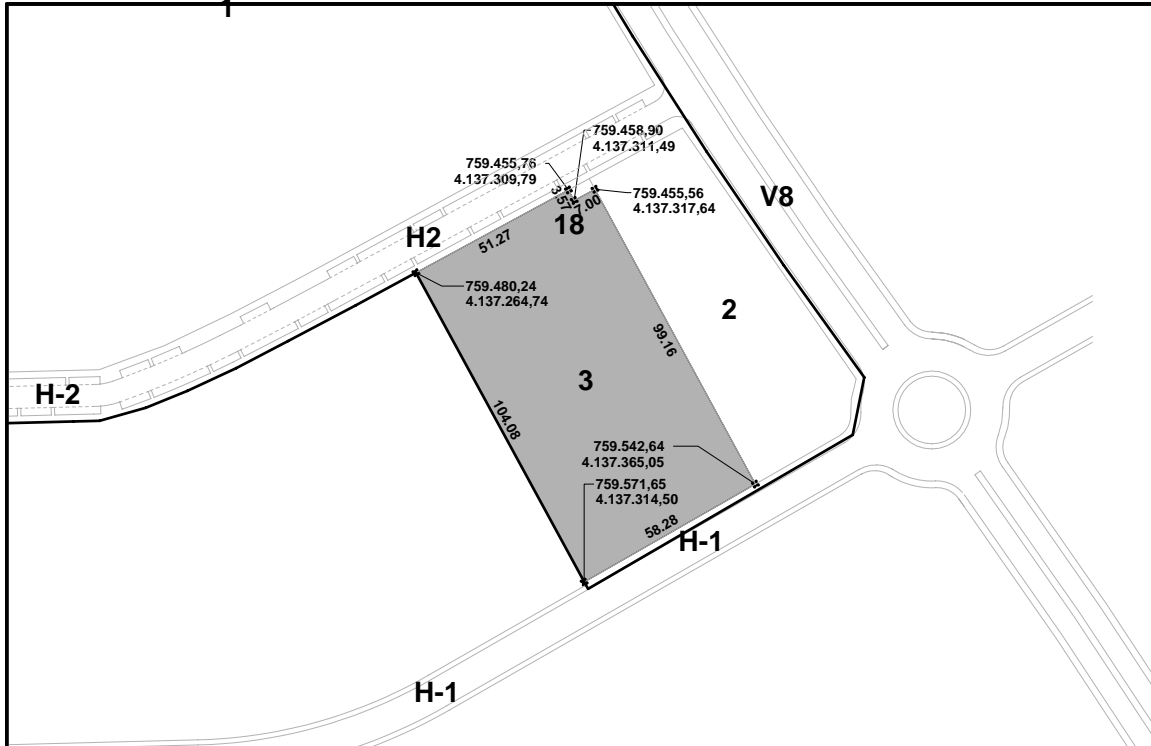

**Plano de Situación.**

Escala 1:5.000.



## PROYECTO DE REPARCELACION. PP SECTOR SR-2 "CAMINO DEL RIO PUDIO" Mairena del Aljarafe.

<b>Código Seguro De Verificación</b>	SoGFHcyZf15asLMPYamhPA==	<b>Estado</b>	<b>Fecha y hora</b>
<b>Firmado Por</b>	Juan Damian Aragón Sánchez	Firmado	21/07/2023 12:50:47
<b>Observaciones</b>	DILIGENCIA- Para hacer constar que el presente PROYECTO DE REPARCELACIÓN del Sector SR-2 "CAMINO DEL RÍO PUDIO" ha sido ratificado por esta Administración por Resolución de Alcaldía 5284/2023 de 20/07/2023. EL SECRETARIO.	<b>Página</b>	3/37
<b>Url De Verificación</b>	<a href="https://portal.dipusevilla.es/vfirmaAytos/code/SoGFHcyZf15asLMPYamhPA==">https://portal.dipusevilla.es/vfirmaAytos/code/SoGFHcyZf15asLMPYamhPA==</a>		



Parcela Nº: 4 8.400 m<sup>2</sup>

Escala 1:2.000.

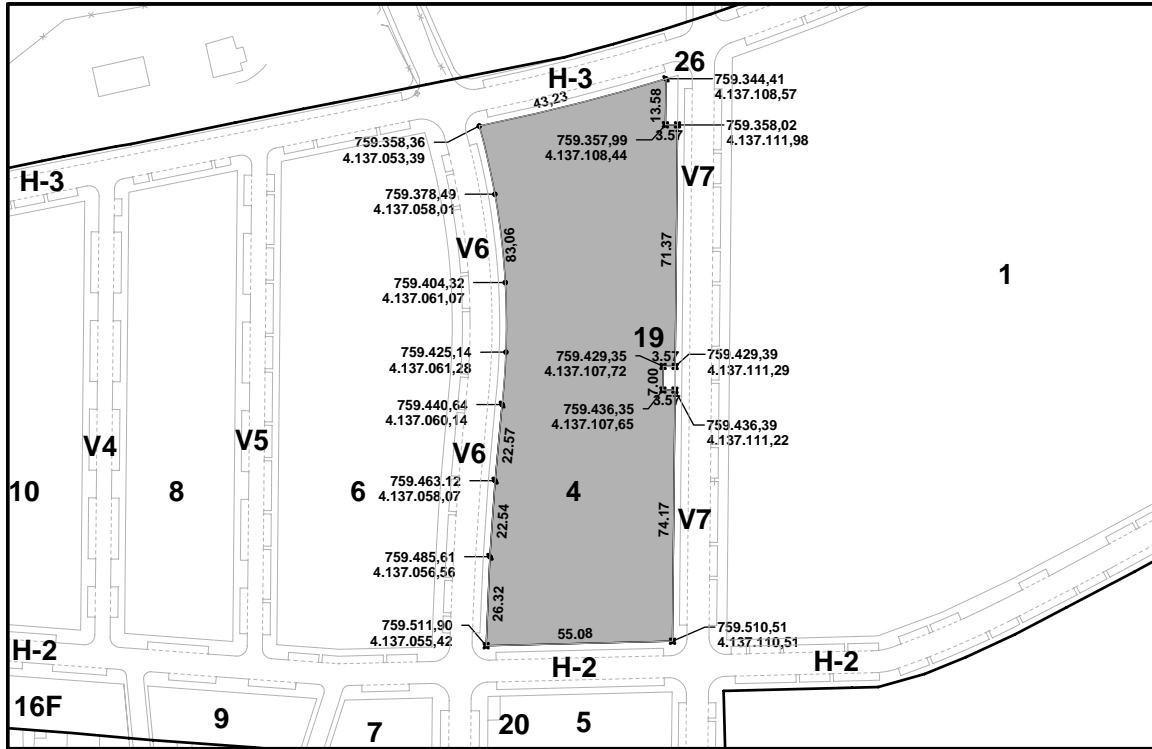

Plano de Situación.

Escala 1:5.000.

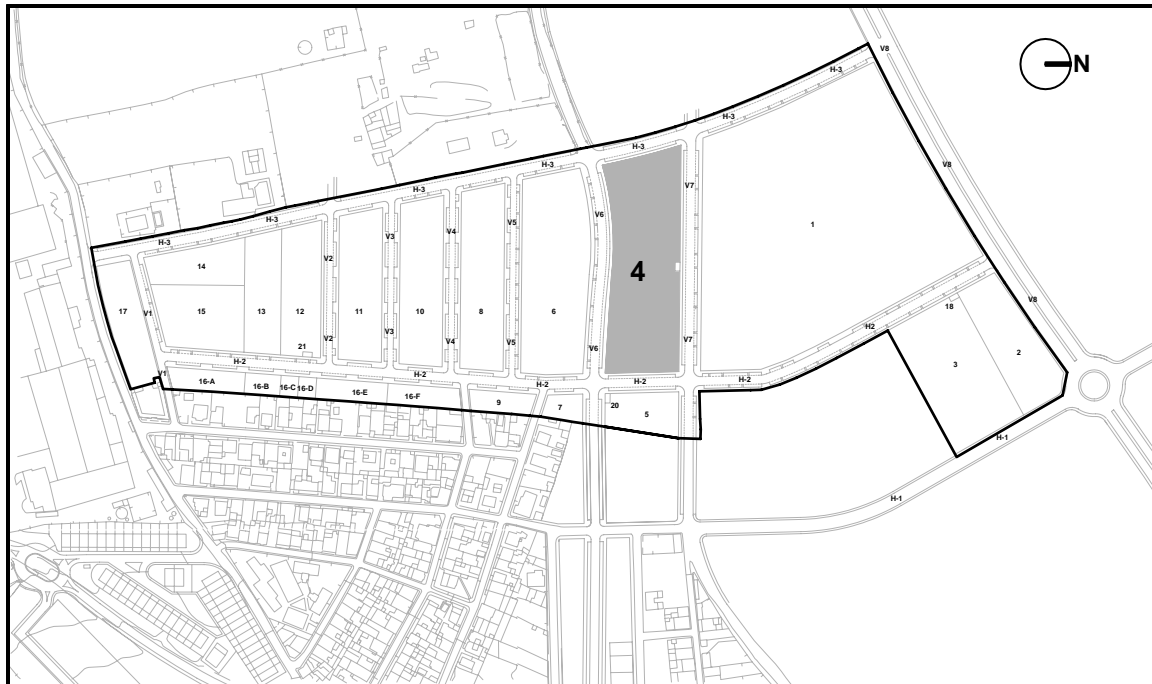

## PROYECTO DE REPARCELACION. PP SECTOR SR-2 "CAMINO DEL RIO PUDIO" Mairena del Aljarafe.

Código Seguro De Verificación	SoGFHcyZf15asLMPYamhPA==	Estado	Fecha y hora
Firmado Por	Juan Damian Aragón Sánchez	Firmado	21/07/2023 12:50:47
Observaciones	DILIGENCIA- Para hacer constar que el presente PROYECTO DE REPARCELACIÓN del Sector SR-2 "CAMINO DEL RÍO PUDIO" ha sido ratificado por esta Administración por Resolución de Alcaldía 5284/2023 de 20/07/2023. EL SECRETARIO.	Página	4/37
Url De Verificación	<a href="https://portal.dipusevilla.es/vfirmaAytos/code/SoGFHcyZf15asLMPYamhPA==">https://portal.dipusevilla.es/vfirmaAytos/code/SoGFHcyZf15asLMPYamhPA==</a>		



**Parcela Nº: 5** 1.599 m<sup>2</sup>

Escala 1:500.

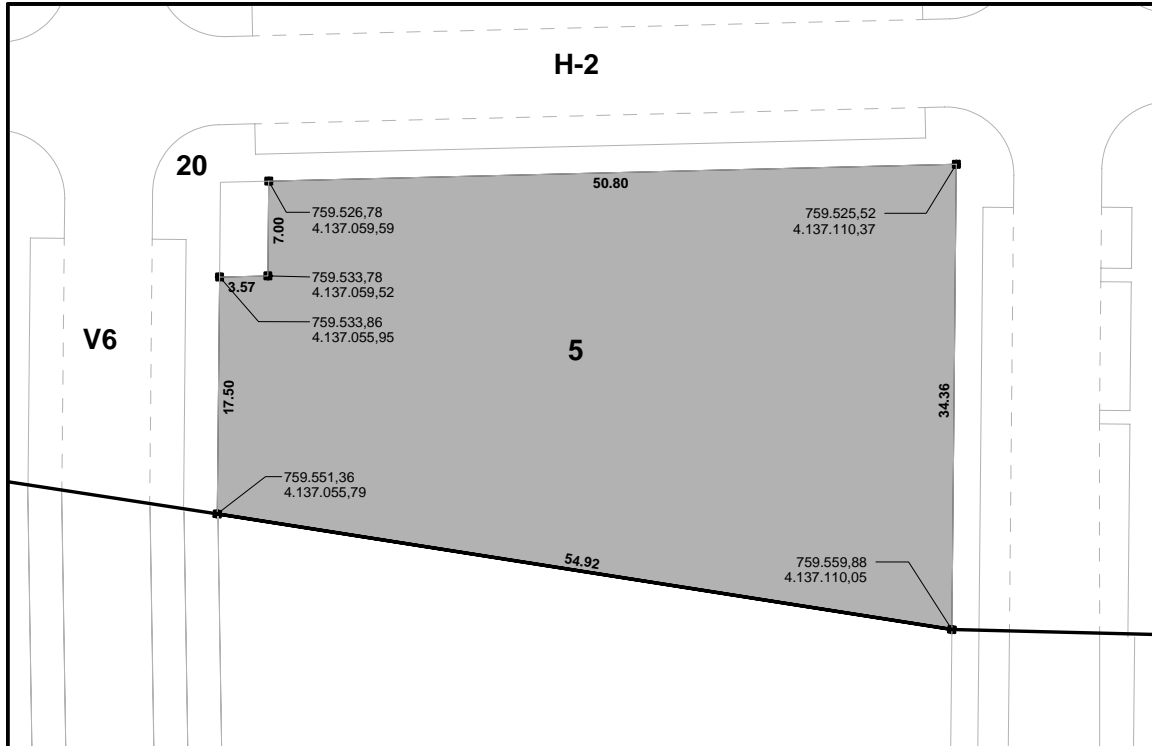

**Plano de Situación.**

Escala 1:5.000.

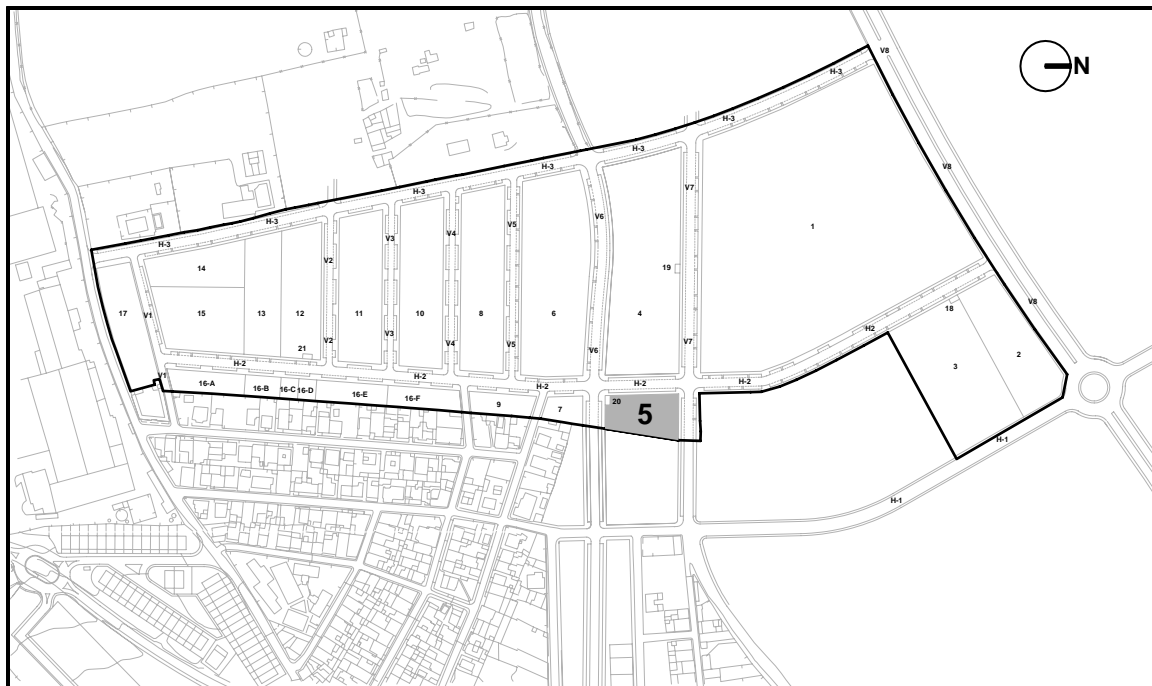

**PROYECTO DE REPARCELACION. PP SECTOR SR-2  
"CAMINO DEL RIO PUDIO" Mairena del Aljarafe.**

<b>Código Seguro De Verificación</b>	SoGFHcyZf15asLMPYamhPA==	<b>Estado</b>	<b>Fecha y hora</b>
<b>Firmado Por</b>	Juan Damian Aragón Sánchez	Firmado	21/07/2023 12:50:47
<b>Observaciones</b>	DILIGENCIA- Para hacer constar que el presente PROYECTO DE REPARCELACIÓN del Sector SR-2 "CAMINO DEL RÍO PUDIO" ha sido ratificado por esta Administración por Resolución de Alcaldía 5284/2023 de 20/07/2023. EL SECRETARIO.	<b>Página</b>	5/37
<b>Url De Verificación</b>	<a href="https://portal.dipusevilla.es/vfirmaAytos/code/SoGFHcyZf15asLMPYamhPA==">https://portal.dipusevilla.es/vfirmaAytos/code/SoGFHcyZf15asLMPYamhPA==</a>		



**Parcela Nº: 6** 7.140 m<sup>2</sup>

**Escala 1:2.000.**

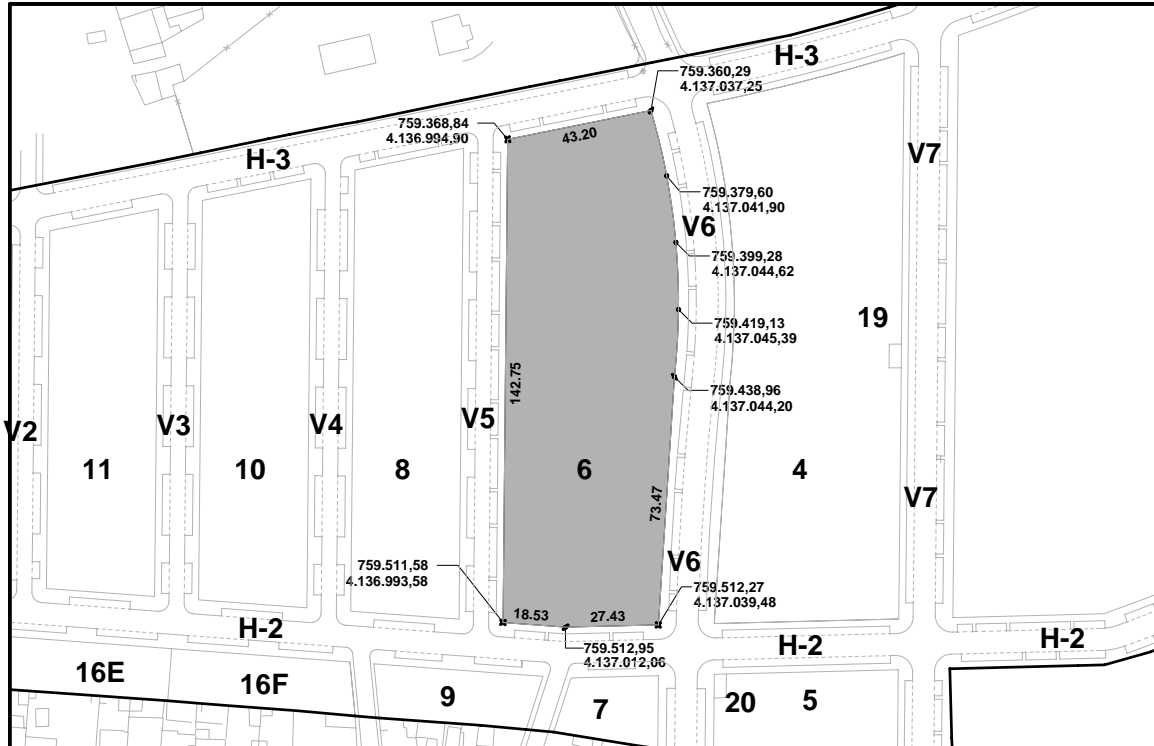

**Plano de Situación.**

**Escala 1:5.000.**

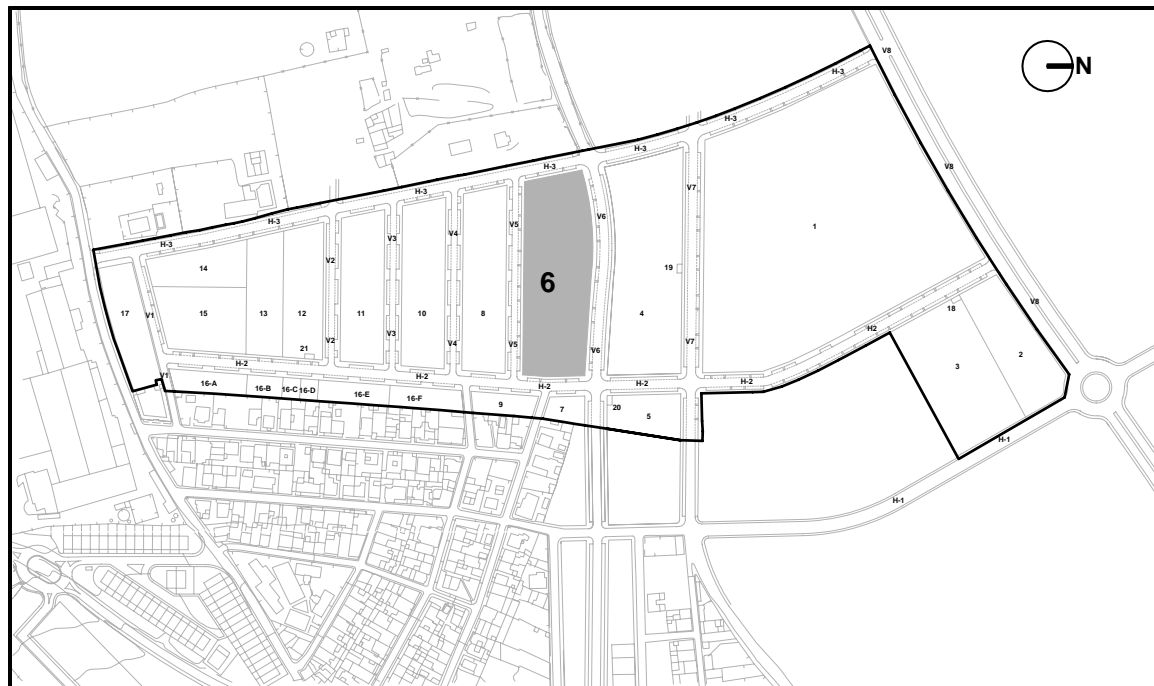

**PROYECTO DE REPARCELACION. PP SECTOR SR-2  
"CAMINO DEL RIO PUDIO" Mairena del Aljarafe.**

<b>Código Seguro De Verificación</b>	SoGFHcyZf15asLMPYamhPA==	<b>Estado</b>	<b>Fecha y hora</b>
<b>Firmado Por</b>	Juan Damian Aragón Sánchez	Firmado	21/07/2023 12:50:47
<b>Observaciones</b>	DILIGENCIA- Para hacer constar que el presente PROYECTO DE REPARCELACIÓN del Sector SR-2 "CAMINO DEL RÍO PUDIO" ha sido ratificado por esta Administración por Resolución de Alcaldía 5284/2023 de 20/07/2023. EL SECRETARIO.	<b>Página</b>	6/37
<b>Url De Verificación</b>	<a href="https://portal.dipusevilla.es/vfirmaAytos/code/SoGFHcyZf15asLMPYamhPA==">https://portal.dipusevilla.es/vfirmaAytos/code/SoGFHcyZf15asLMPYamhPA==</a>		



Parcela Nº: 7 537 m<sup>2</sup>

Escala 1:500.

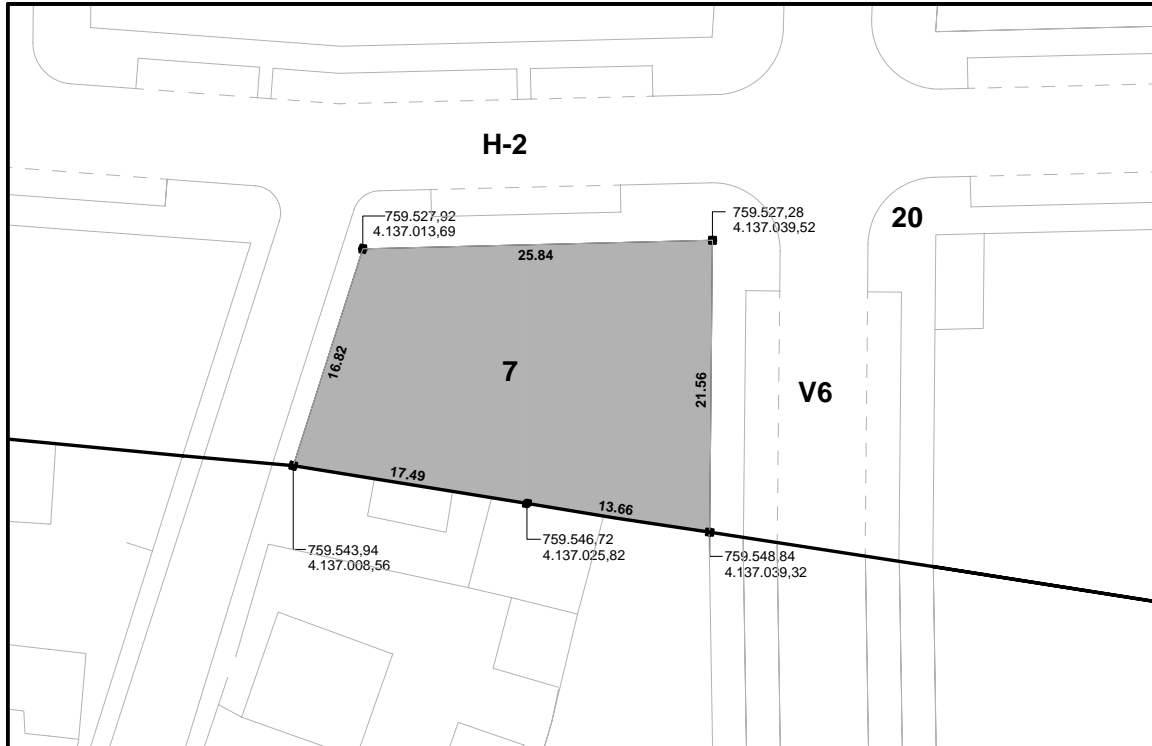

Plano de Situación.

Escala 1:5.000.

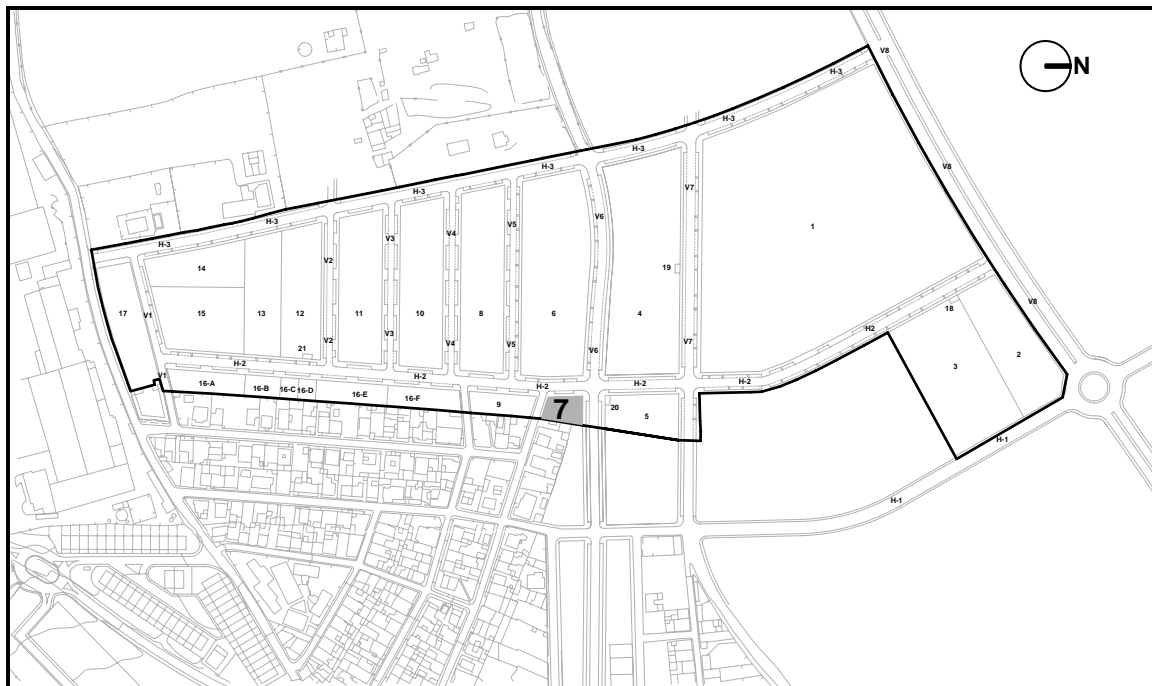

## PROYECTO DE REPARCELACION. PP SECTOR SR-2 "CAMINO DEL RIO PUDIO" Mairena del Aljarafe.

Código Seguro De Verificación	SoGFHcyZf15asLMPYamhPA==	Estado	Fecha y hora
Firmado Por	Juan Damian Aragón Sánchez	Firmado	21/07/2023 12:50:47
Observaciones	DILIGENCIA- Para hacer constar que el presente PROYECTO DE REPARCELACIÓN del Sector SR-2 "CAMINO DEL RÍO PUDIO" ha sido ratificado por esta Administración por Resolución de Alcaldía 5284/2023 de 20/07/2023. EL SECRETARIO.	Página	7/37
Url De Verificación	<a href="https://portal.dipusevilla.es/vfirmaAytos/code/SoGFHcyZf15asLMPYamhPA==">https://portal.dipusevilla.es/vfirmaAytos/code/SoGFHcyZf15asLMPYamhPA==</a>		



**Parcela Nº: 8** 4.311 m<sup>2</sup>

Escala 1:2.000.

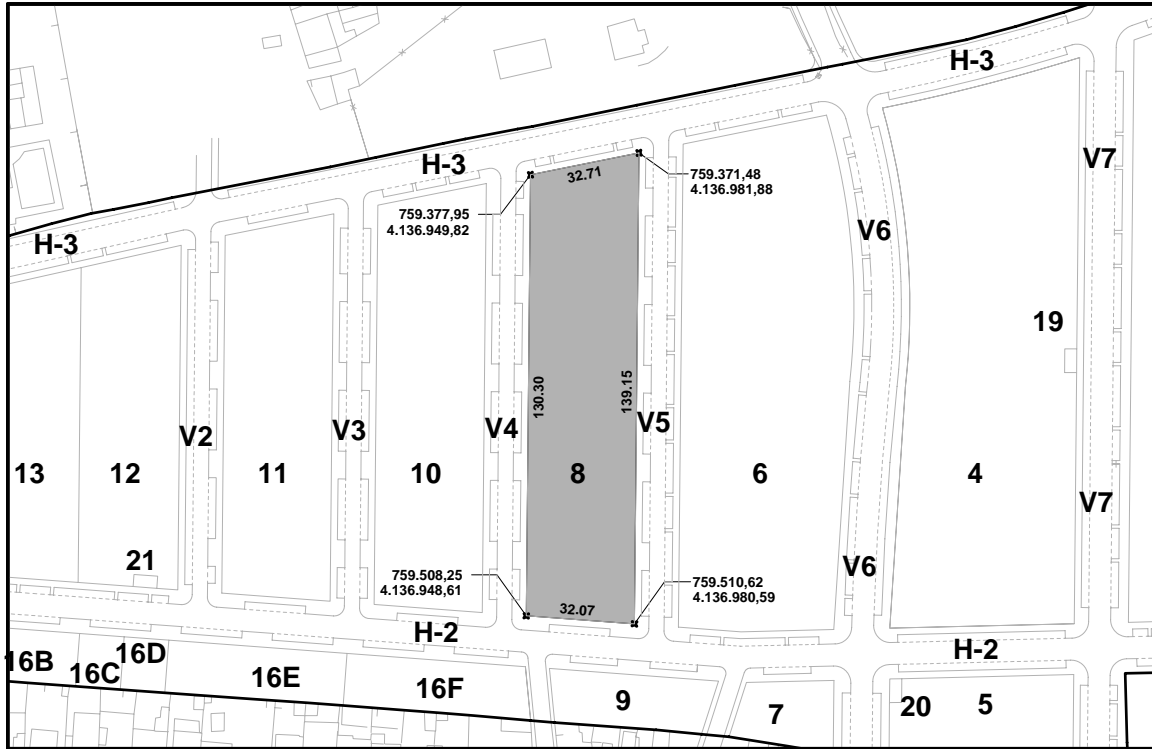

**Plano de Situación.**

Escala 1:5.000.



**PROYECTO DE REPARCELACION. PP SECTOR SR-2  
"CAMINO DEL RIO PUDIO" Mairena del Aljarafe.**

<b>Código Seguro De Verificación</b>	SoGFHcyZf15asLMPYamhPA==	<b>Estado</b>	<b>Fecha y hora</b>
<b>Firmado Por</b>	Juan Damian Aragón Sánchez	Firmado	21/07/2023 12:50:47
<b>Observaciones</b>	DILIGENCIA- Para hacer constar que el presente PROYECTO DE REPARCELACIÓN del Sector SR-2 "CAMINO DEL RÍO PUDIO" ha sido ratificado por esta Administración por Resolución de Alcaldía 5284/2023 de 20/07/2023. EL SECRETARIO.	<b>Página</b>	8/37
<b>Url De Verificación</b>	<a href="https://portal.dipusevilla.es/vfirmaAytos/code/SoGFHcyZf15asLMPYamhPA==">https://portal.dipusevilla.es/vfirmaAytos/code/SoGFHcyZf15asLMPYamhPA==</a>		





Parcela Nº: 9 741 m<sup>2</sup>

Escala 1:500.

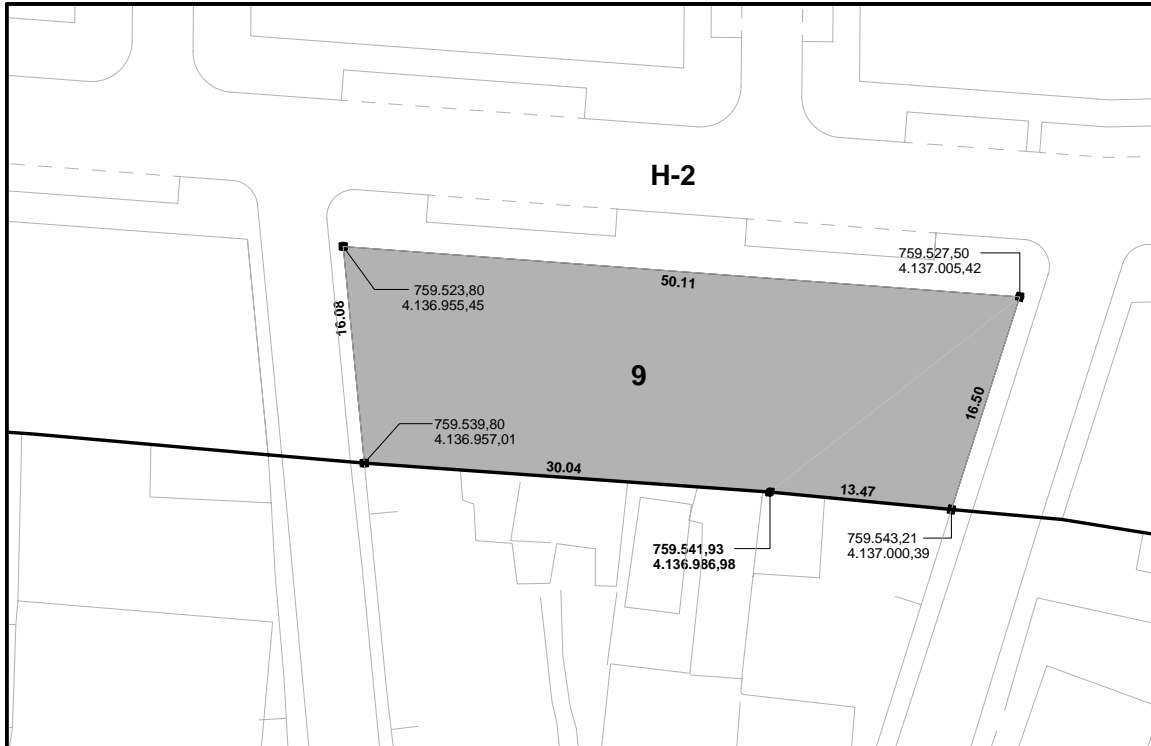

Plano de Situación.

Escala 1:5.000.

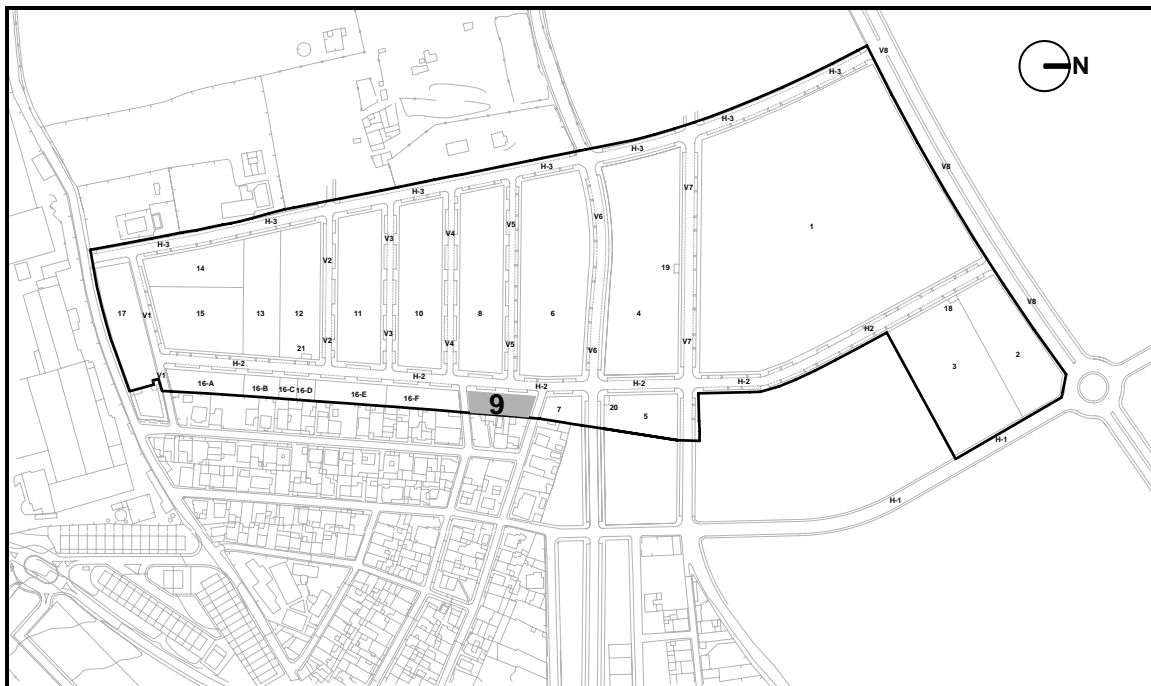

## PROYECTO DE REPARCELACION. PP SECTOR SR-2 "CAMINO DEL RIO PUDIO" Mairena del Aljarafe.

Código Seguro De Verificación	Estado	Fecha y hora
SoGFHcyZf15asLMPYamhPA==	Firmado	21/07/2023 12:50:47
Firmado Por	Página	9/37
Juan Damian Aragón Sánchez		
Observaciones		
DILIGENCIA- Para hacer constar que el presente PROYECTO DE REPARCELACIÓN del Sector SR-2 "CAMINO DEL RÍO PUDIO" ha sido ratificado por esta Administración por Resolución de Alcaldía 5284/2023 de 20/07/2023. EL SECRETARIO.		
Url De Verificación		
<a href="https://portal.dipusevilla.es/vfirmaAytos/code/SoGFHcyZf15asLMPYamhPA==">https://portal.dipusevilla.es/vfirmaAytos/code/SoGFHcyZf15asLMPYamhPA==</a>		



**Parcela Nº: 10** 3.915 m<sup>2</sup>

Escala 1:2.000.

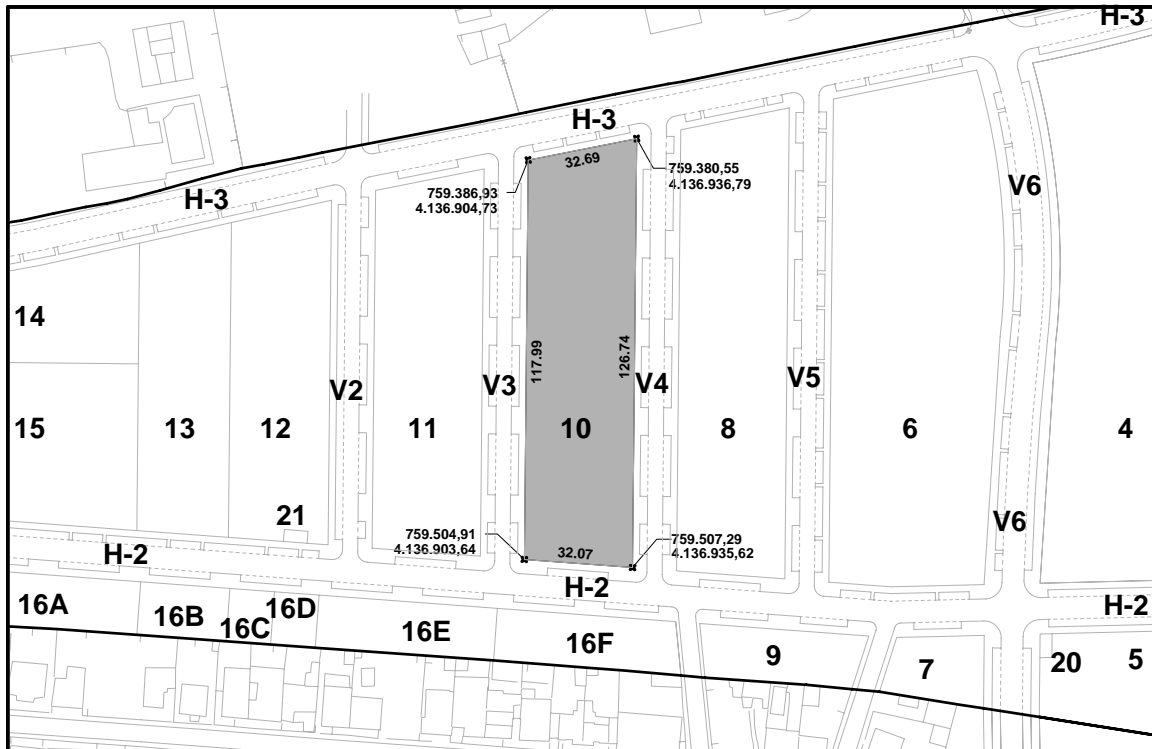

**Plano de Situación.**

Escala 1:5.000.



**PROYECTO DE REPARCELACION. PP SECTOR SR-2  
"CAMINO DEL RIO PUDIO" Mairena del Aljarafe.**

<b>Código Seguro De Verificación</b>	SoGFHcyZf15asLMPYamhPA==	<b>Estado</b>	<b>Fecha y hora</b>
<b>Firmado Por</b>	Juan Damian Aragón Sánchez	Firmado	21/07/2023 12:50:47
<b>Observaciones</b>	DILIGENCIA- Para hacer constar que el presente PROYECTO DE REPARCELACIÓN del Sector SR-2 "CAMINO DEL RÍO PUDIO" ha sido ratificado por esta Administración por Resolución de Alcaldía 5284/2023 de 20/07/2023. EL SECRETARIO.	<b>Página</b>	10/37
<b>Url De Verificación</b>	<a href="https://portal.dipusevilla.es/vfirmaAytos/code/SoGFHcyZf15asLMPYamhPA==">https://portal.dipusevilla.es/vfirmaAytos/code/SoGFHcyZf15asLMPYamhPA==</a>		



**Parcela Nº: 11** 3.522 m<sup>2</sup>

Escala 1:2.000.

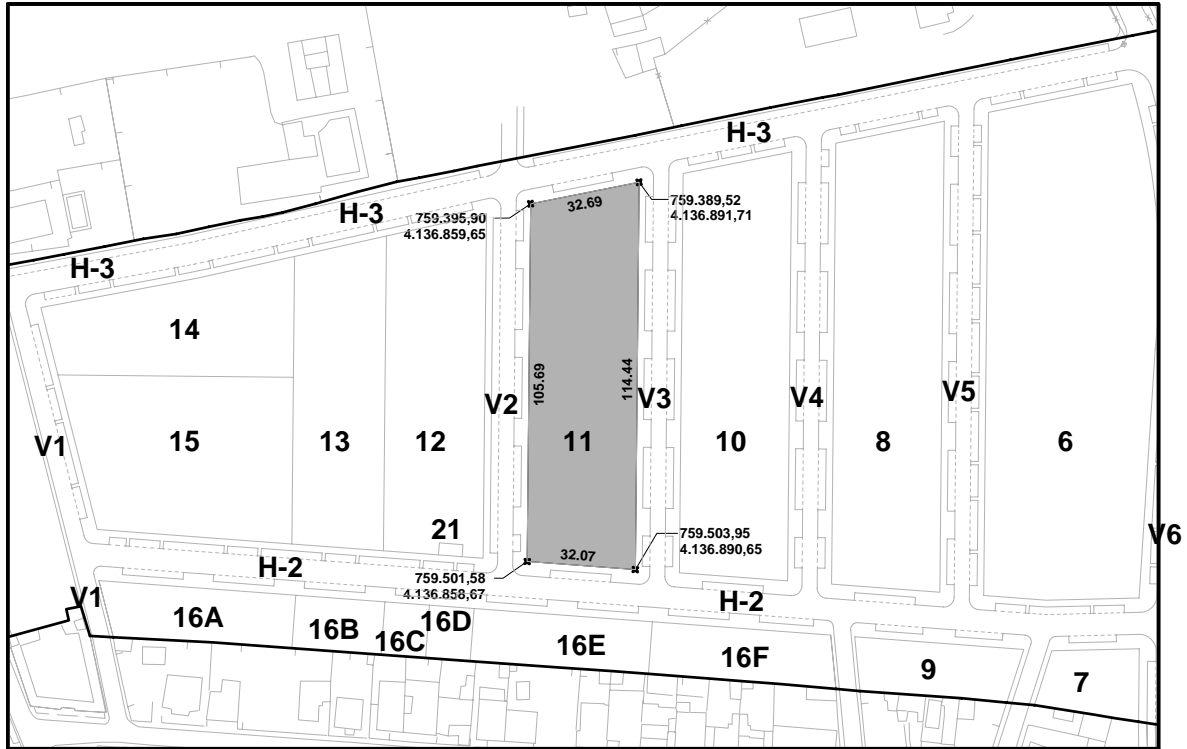

**Plano de Situación.**

Escala 1:5.000.



**PROYECTO DE REPARCELACION. PP SECTOR SR-2  
"CAMINO DEL RIO PUDIO" Mairena del Aljarafe.**

<b>Código Seguro De Verificación</b>	SoGFHcyZf15asLMPYamhPA==	<b>Estado</b>	<b>Fecha y hora</b>
<b>Firmado Por</b>	Juan Damian Aragón Sánchez	Firmado	21/07/2023 12:50:47
<b>Observaciones</b>	DILIGENCIA- Para hacer constar que el presente PROYECTO DE REPARCELACIÓN del Sector SR-2 "CAMINO DEL RÍO PUDIO" ha sido ratificado por esta Administración por Resolución de Alcaldía 5284/2023 de 20/07/2023. EL SECRETARIO.	<b>Página</b>	11/37
<b>Url De Verificación</b>	<a href="https://portal.dipusevilla.es/vfirmaAytos/code/SoGFHcyZf15asLMPYamhPA==">https://portal.dipusevilla.es/vfirmaAytos/code/SoGFHcyZf15asLMPYamhPA==</a>		



**Parcela Nº: 12** 2.871 m<sup>2</sup>

**Escala 1:1.000.**

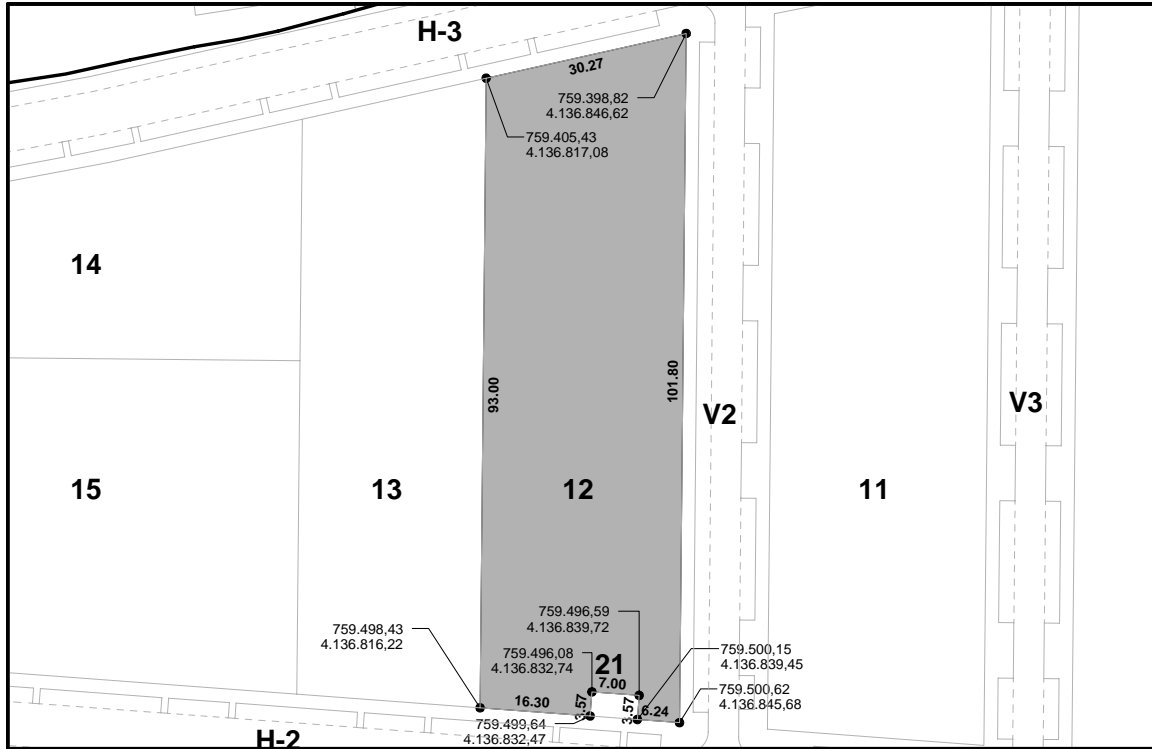

**Plano de Situación.**

**Escala 1:5.000.**



**PROYECTO DE REPARCELACION. PP SECTOR SR-2  
"CAMINO DEL RIO PUDIO" Mairena del Aljarafe.**

<b>Código Seguro De Verificación</b>	SoGFHcyZf15asLMPYamhPA==	<b>Estado</b>	<b>Fecha y hora</b>
<b>Firmado Por</b>	Juan Damian Aragón Sánchez	Firmado	21/07/2023 12:50:47
<b>Observaciones</b>	DILIGENCIA- Para hacer constar que el presente PROYECTO DE REPARCELACIÓN del Sector SR-2 "CAMINO DEL RÍO PUDIO" ha sido ratificado por esta Administración por Resolución de Alcaldía 5284/2023 de 20/07/2023. EL SECRETARIO.	<b>Página</b>	12/37
<b>Url De Verificación</b>	<a href="https://portal.dipusevilla.es/vfirmaAytos/code/SoGFHcyZf15asLMPYamhPA==">https://portal.dipusevilla.es/vfirmaAytos/code/SoGFHcyZf15asLMPYamhPA==</a>		



Parcela Nº: 13 2.410 m<sup>2</sup>

Escala 1:1.000.

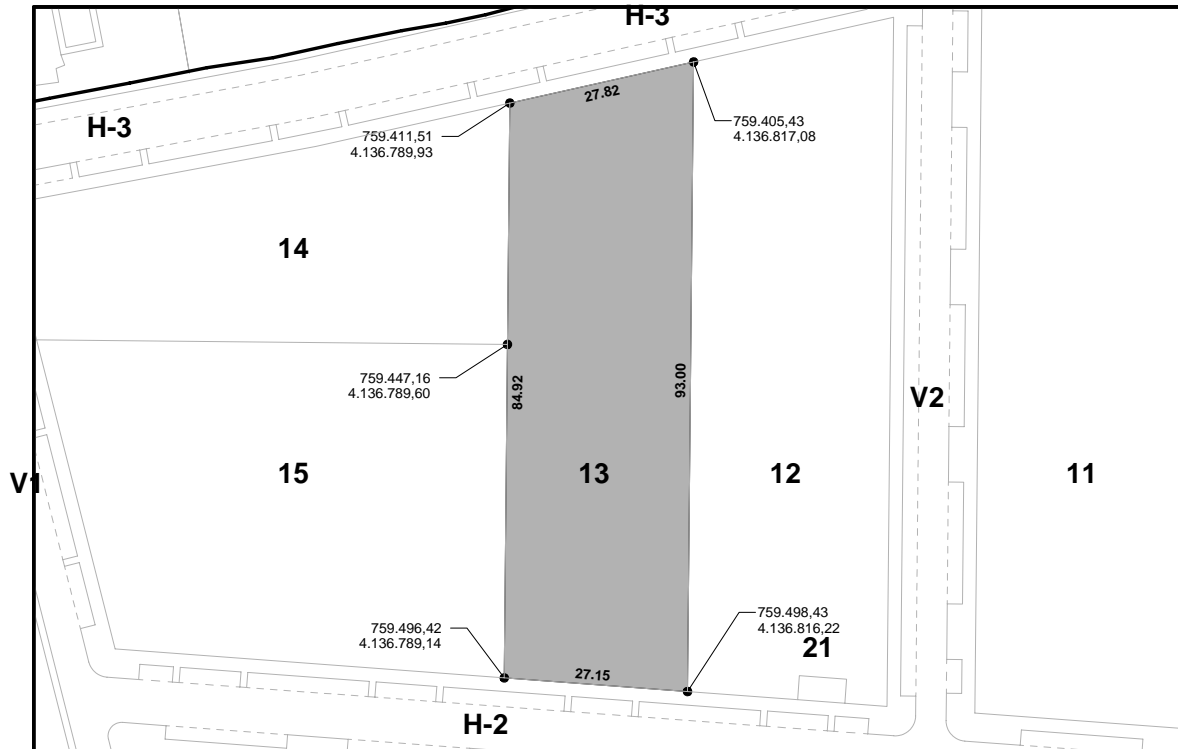

Plano de Situación.

Escala 1:5.000.



## PROYECTO DE REPARCELACION. PP SECTOR SR-2 "CAMINO DEL RIO PUDIO" Mairena del Aljarafe.

Código Seguro De Verificación	SoGFHcyZf15asLMPYamhPA==	Estado	Fecha y hora
Firmado Por	Juan Damian Aragón Sánchez	Firmado	21/07/2023 12:50:47
Observaciones	DILIGENCIA- Para hacer constar que el presente PROYECTO DE REPARCELACIÓN del Sector SR-2 "CAMINO DEL RÍO PUDIO" ha sido ratificado por esta Administración por Resolución de Alcaldía 5284/2023 de 20/07/2023. EL SECRETARIO.	Página	13/37
Url De Verificación	<a href="https://portal.dipusevilla.es/vfirmaAytos/code/SoGFHcyZf15asLMPYamhPA==">https://portal.dipusevilla.es/vfirmaAytos/code/SoGFHcyZf15asLMPYamhPA==</a>		



**Parcela Nº: 14** 2.000 m<sup>2</sup>

**Escala 1:1.000.**

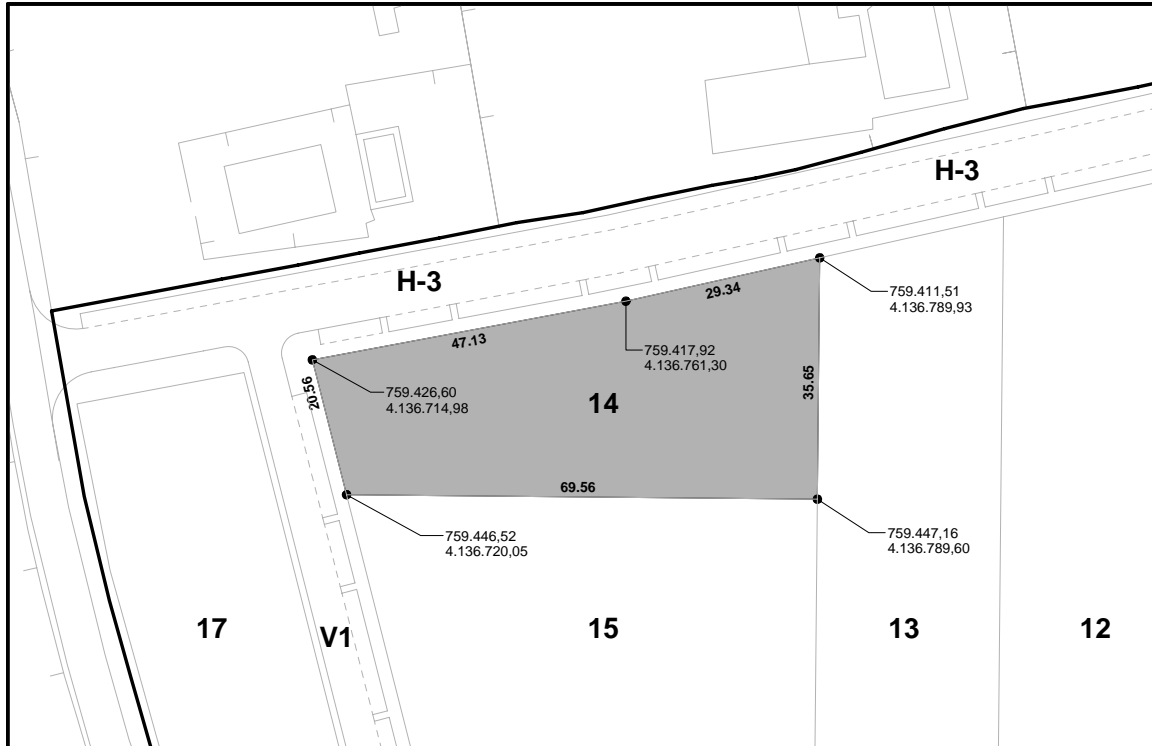

**Plano de Situación.**

**Escala 1:5.000.**

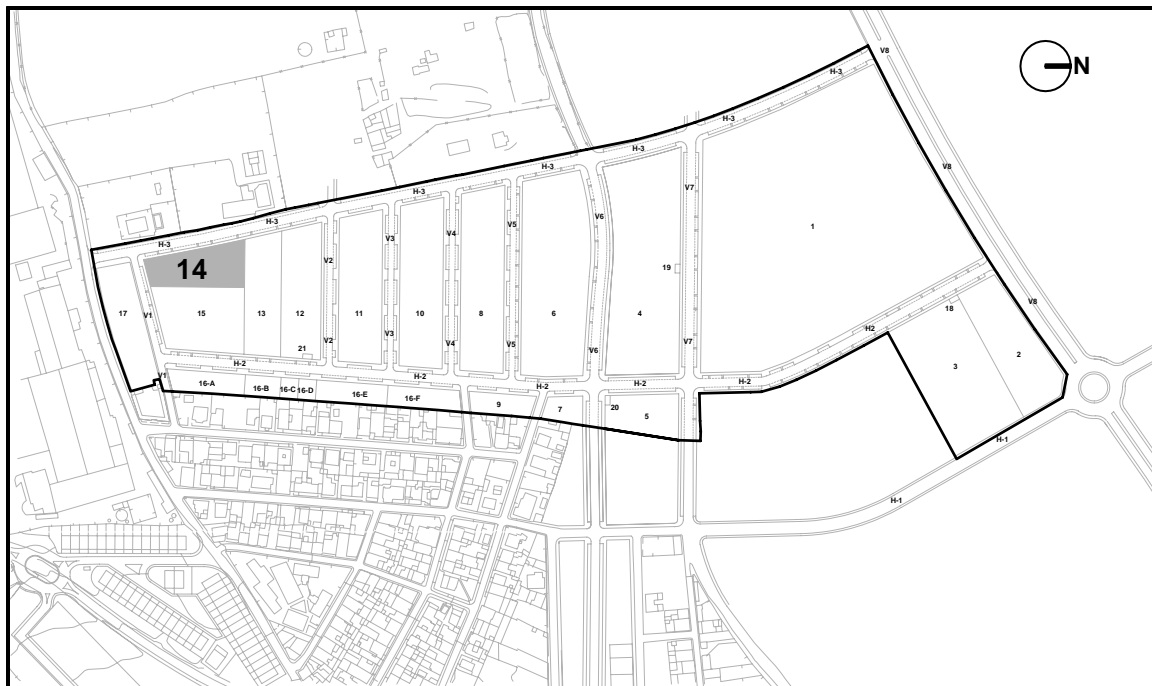

**PROYECTO DE REPARCELACION. PP SECTOR SR-2  
"CAMINO DEL RIO PUDIO" Mairena del Aljarafe.**

<b>Código Seguro De Verificación</b>	SoGFHcyZf15asLMPYamhPA==	<b>Estado</b>	<b>Fecha y hora</b>
<b>Firmado Por</b>	Juan Damian Aragón Sánchez	Firmado	21/07/2023 12:50:47
<b>Observaciones</b>	DILIGENCIA- Para hacer constar que el presente PROYECTO DE REPARCELACIÓN del Sector SR-2 "CAMINO DEL RÍO PUDIO" ha sido ratificado por esta Administración por Resolución de Alcaldía 5284/2023 de 20/07/2023. EL SECRETARIO.	<b>Página</b>	14/37
<b>Url De Verificación</b>	<a href="https://portal.dipusevilla.es/vfirmaAytos/code/SoGFHcyZf15asLMPYamhPA==">https://portal.dipusevilla.es/vfirmaAytos/code/SoGFHcyZf15asLMPYamhPA==</a>		



Parcela Nº: 15 3.000 m<sup>2</sup>

Escala 1:1.000.

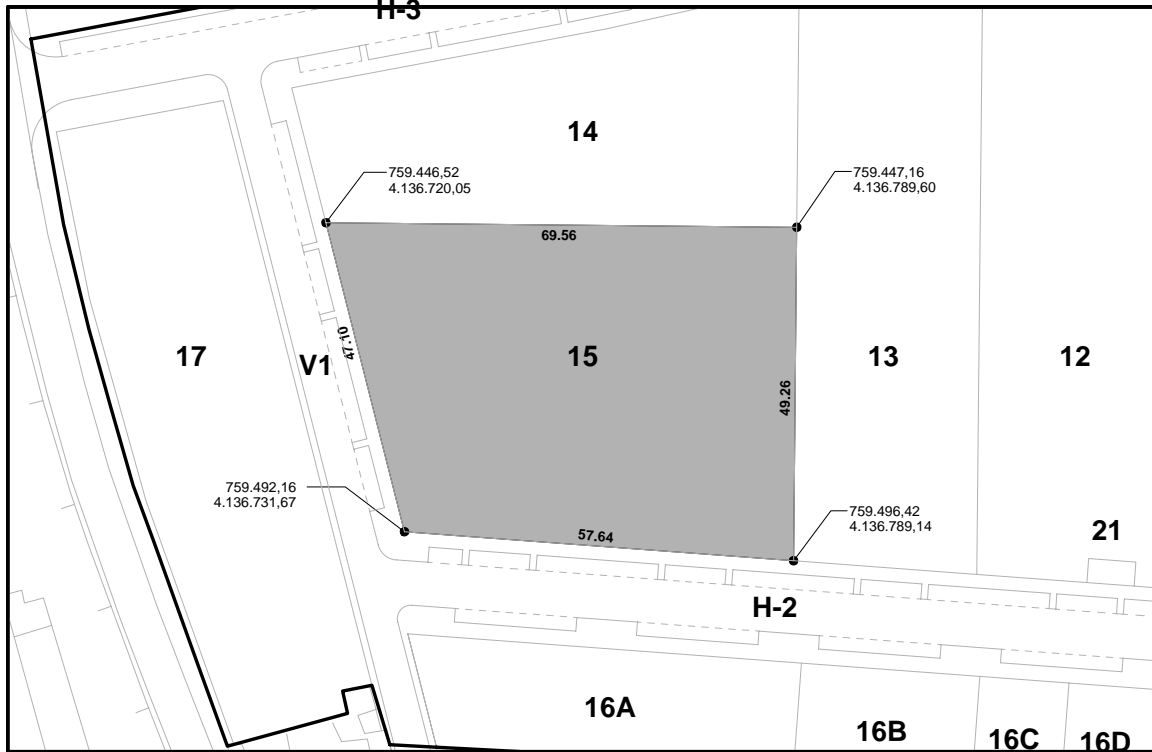

Plano de Situación.

Escala 1:5.000.



## PROYECTO DE REPARCELACION. PP SECTOR SR-2 "CAMINO DEL RIO PUDIO" Mairena del Aljarafe.

Código Seguro De Verificación	SoGFHcyZf15asLMPYamhPA==	Estado	Fecha y hora
Firmado Por	Juan Damian Aragón Sánchez	Firmado	21/07/2023 12:50:47
Observaciones	DILIGENCIA- Para hacer constar que el presente PROYECTO DE REPARCELACIÓN del Sector SR-2 "CAMINO DEL RÍO PUDIO" ha sido ratificado por esta Administración por Resolución de Alcaldía 5284/2023 de 20/07/2023. EL SECRETARIO.	Página	15/37
Url De Verificación	<a href="https://portal.dipusevilla.es/vfirmaAytos/code/SoGFHcyZf15asLMPYamhPA==">https://portal.dipusevilla.es/vfirmaAytos/code/SoGFHcyZf15asLMPYamhPA==</a>		



Parcela Nº: 16-A 885,90 m<sup>2</sup>

Escala 1:500.

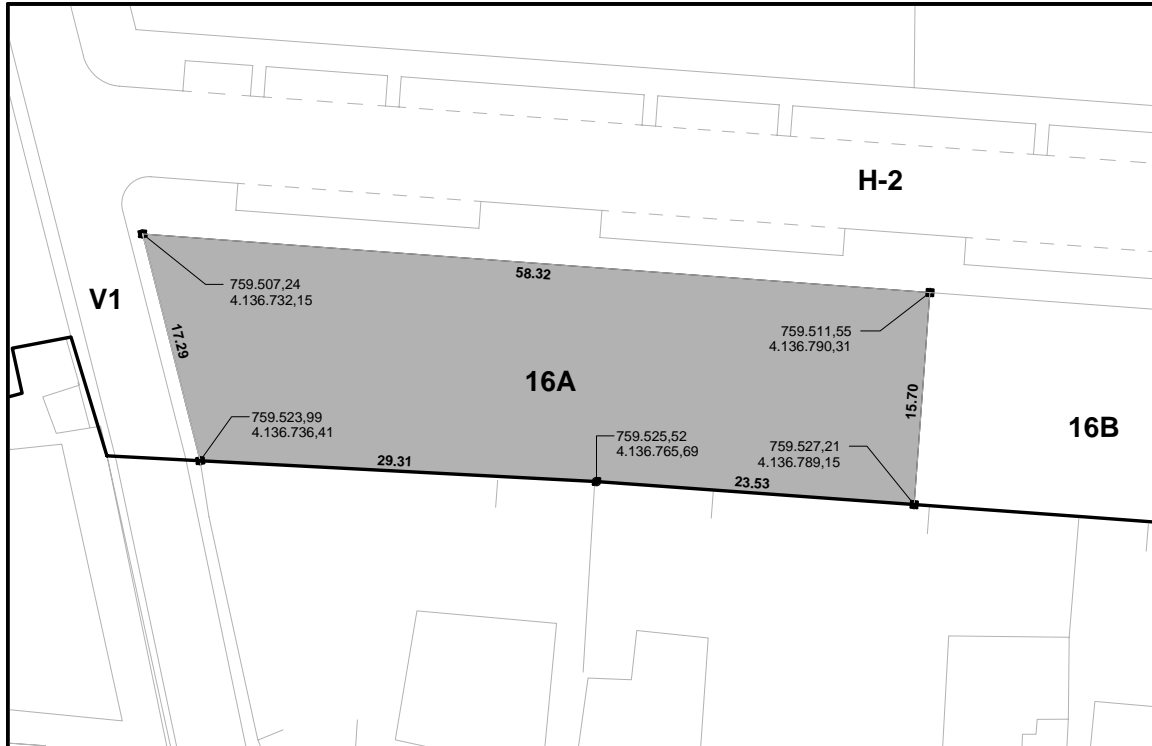

Plano de Situación.

Escala 1:5.000.

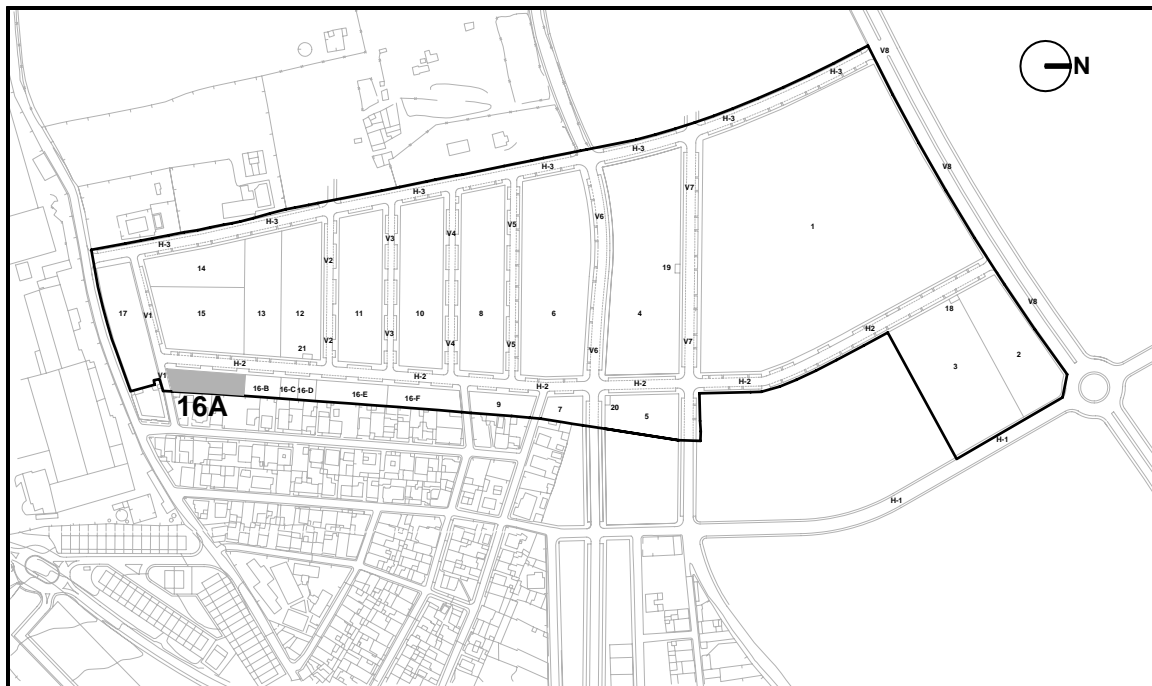

## PROYECTO DE REPARCELACION. PP SECTOR SR-2 "CAMINO DEL RIO PUDIO" Mairena del Aljarafe.

Código Seguro De Verificación	SoGFHcyZf15asLMPYamhPA==	Estado	Fecha y hora
Firmado Por	Juan Damian Aragón Sánchez	Firmado	21/07/2023 12:50:47
Observaciones	DILIGENCIA- Para hacer constar que el presente PROYECTO DE REPARCELACIÓN del Sector SR-2 "CAMINO DEL RÍO PUDIO" ha sido ratificado por esta Administración por Resolución de Alcaldía 5284/2023 de 20/07/2023. EL SECRETARIO.	Página	16/37
Url De Verificación	<a href="https://portal.dipusevilla.es/vfirmaAytos/code/SoGFHcyZf15asLMPYamhPA==">https://portal.dipusevilla.es/vfirmaAytos/code/SoGFHcyZf15asLMPYamhPA==</a>		





Parcela Nº: 16-B 414 m<sup>2</sup>

Escala 1:500.

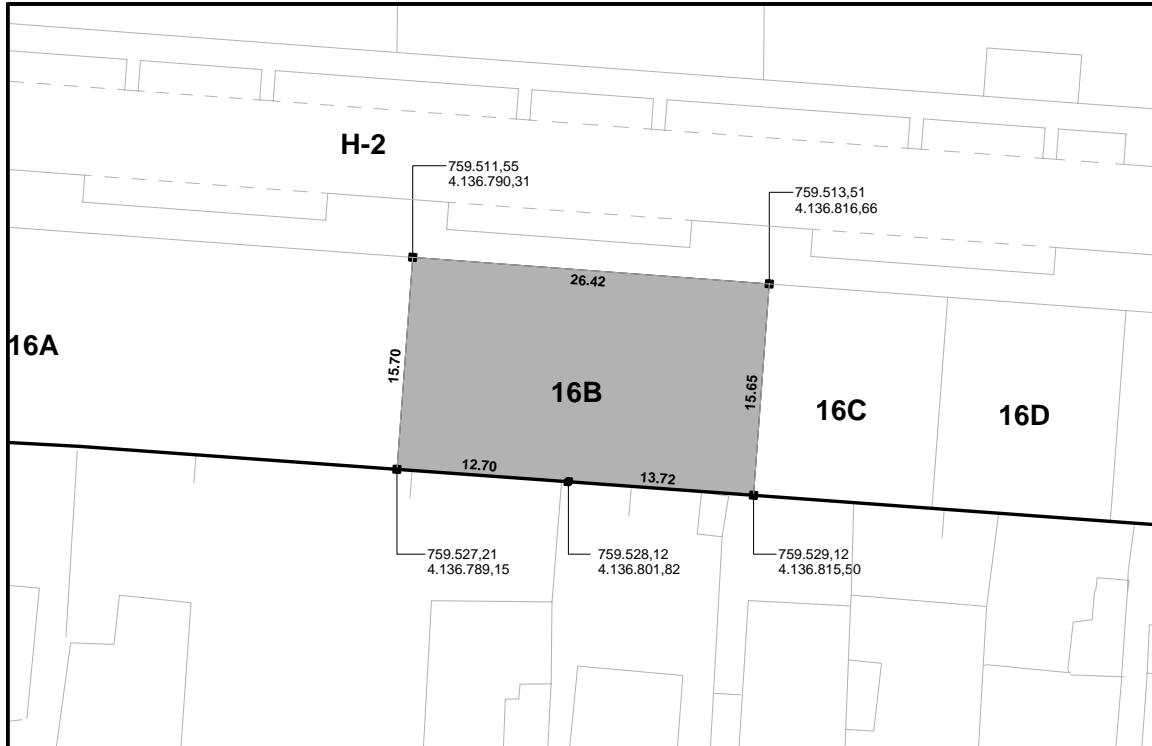

Plano de Situación.

Escala 1:5.000.

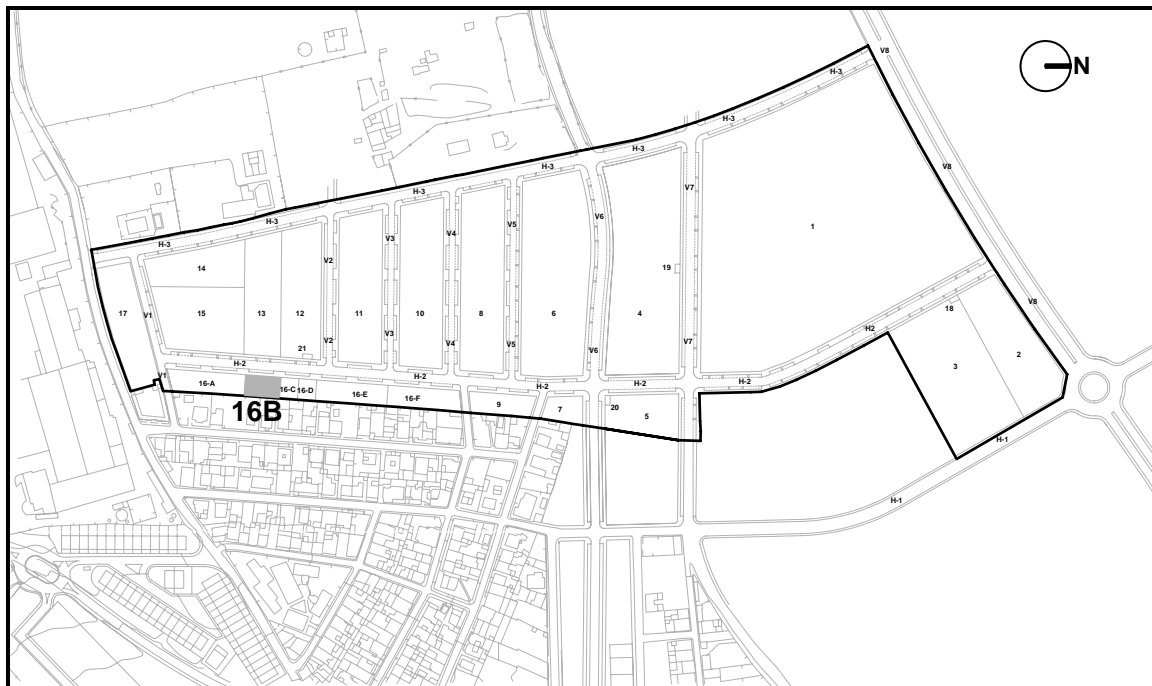

## PROYECTO DE REPARCELACION. PP SECTOR SR-2 "CAMINO DEL RIO PUDIO" Mairena del Aljarafe.

Código Seguro De Verificación	SoGFHcyZf15asLMPYamhPA==	Estado	Fecha y hora
Firmado Por	Juan Damian Aragón Sánchez	Firmado	21/07/2023 12:50:47
Observaciones	DILIGENCIA- Para hacer constar que el presente PROYECTO DE REPARCELACIÓN del Sector SR-2 "CAMINO DEL RÍO PUDIO" ha sido ratificado por esta Administración por Resolución de Alcaldía 5284/2023 de 20/07/2023. EL SECRETARIO.	Página	17/37
Url De Verificación	<a href="https://portal.dipusevilla.es/vfirmaAytos/code/SoGFHcyZf15asLMPYamhPA==">https://portal.dipusevilla.es/vfirmaAytos/code/SoGFHcyZf15asLMPYamhPA==</a>		



Parcela Nº: 16-C 206,65 m<sup>2</sup>

Escala 1:500.

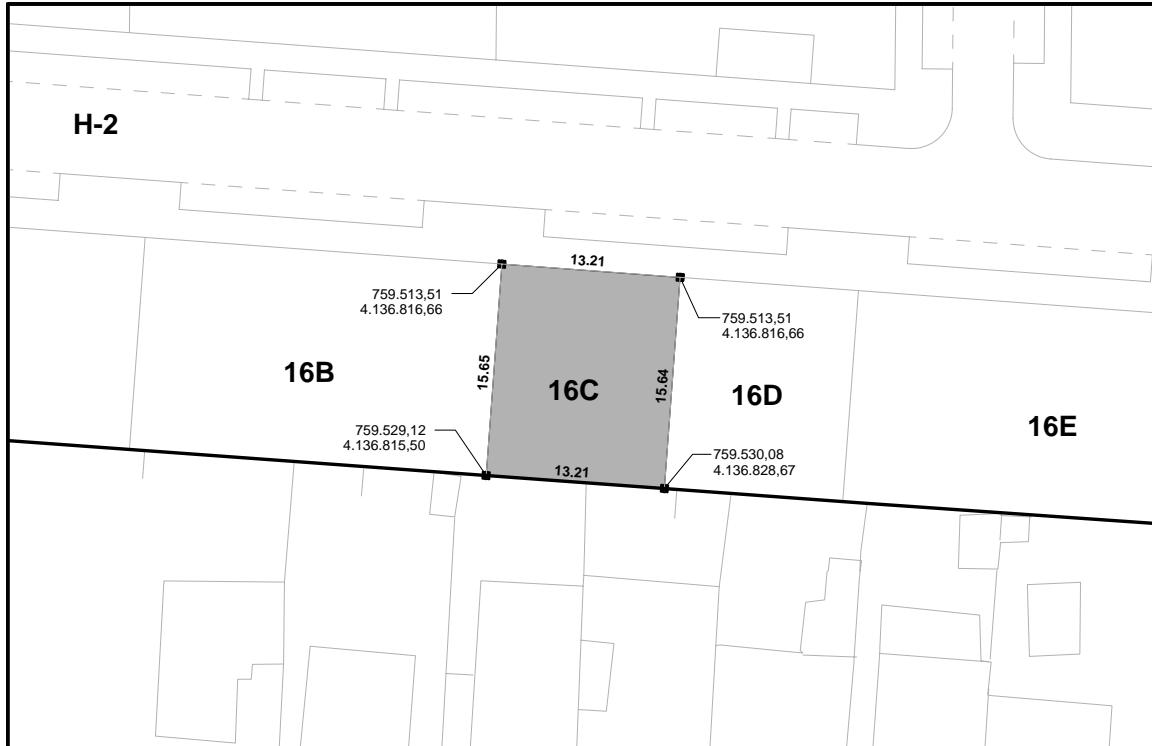

Plano de Situación.

Escala 1:5.000.

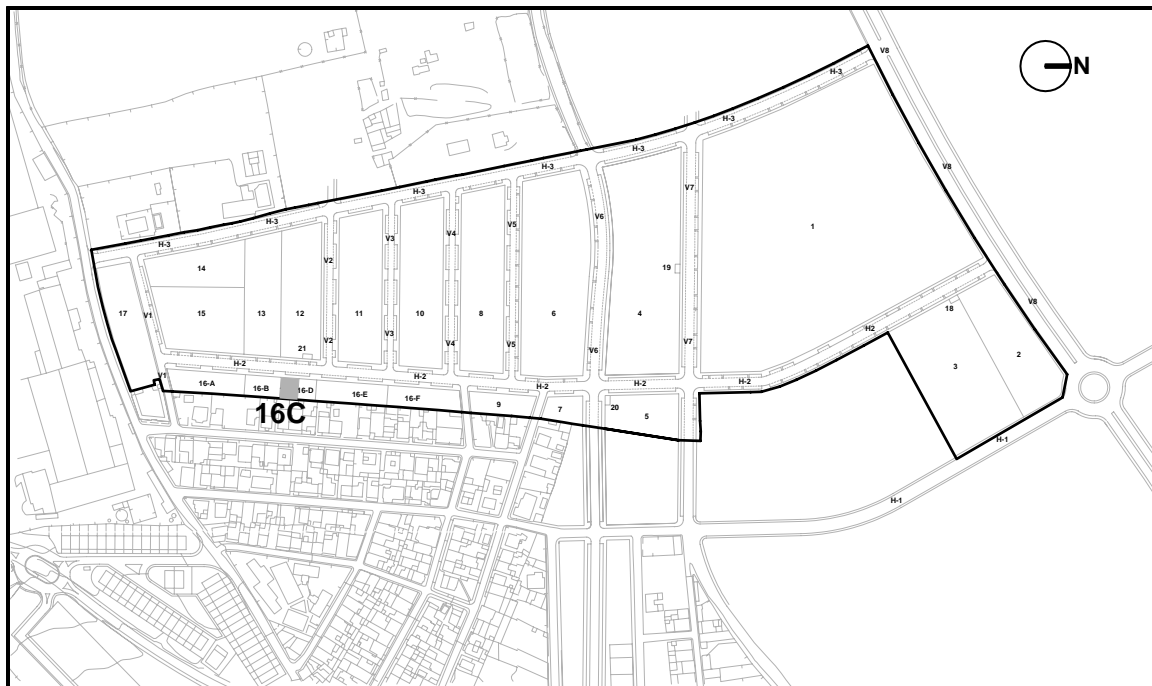

## PROYECTO DE REPARCELACION. PP SECTOR SR-2 "CAMINO DEL RIO PUDIO" Mairena del Aljarafe.

Código Seguro De Verificación	SoGFHcyZf15asLMPYamhPA==	Estado	Fecha y hora
Firmado Por	Juan Damian Aragón Sánchez	Firmado	21/07/2023 12:50:47
Observaciones	DILIGENCIA- Para hacer constar que el presente PROYECTO DE REPARCELACIÓN del Sector SR-2 "CAMINO DEL RÍO PUDIO" ha sido ratificado por esta Administración por Resolución de Alcaldía 5284/2023 de 20/07/2023. EL SECRETARIO.	Página	18/37
Url De Verificación	<a href="https://portal.dipusevilla.es/vfirmaAytos/code/SoGFHcyZf15asLMPYamhPA==">https://portal.dipusevilla.es/vfirmaAytos/code/SoGFHcyZf15asLMPYamhPA==</a>		



Parcela Nº: 16-D 206,65 m<sup>2</sup>

Escala 1:500.

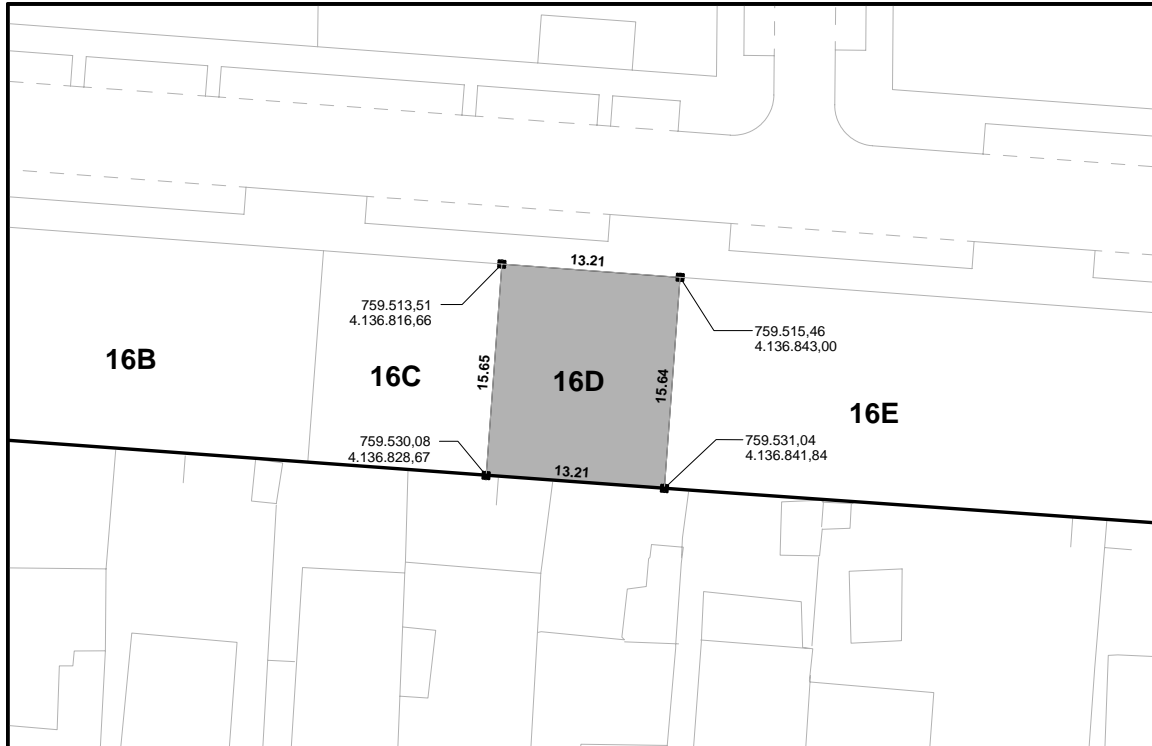

Plano de Situación.

Escala 1:5.000.

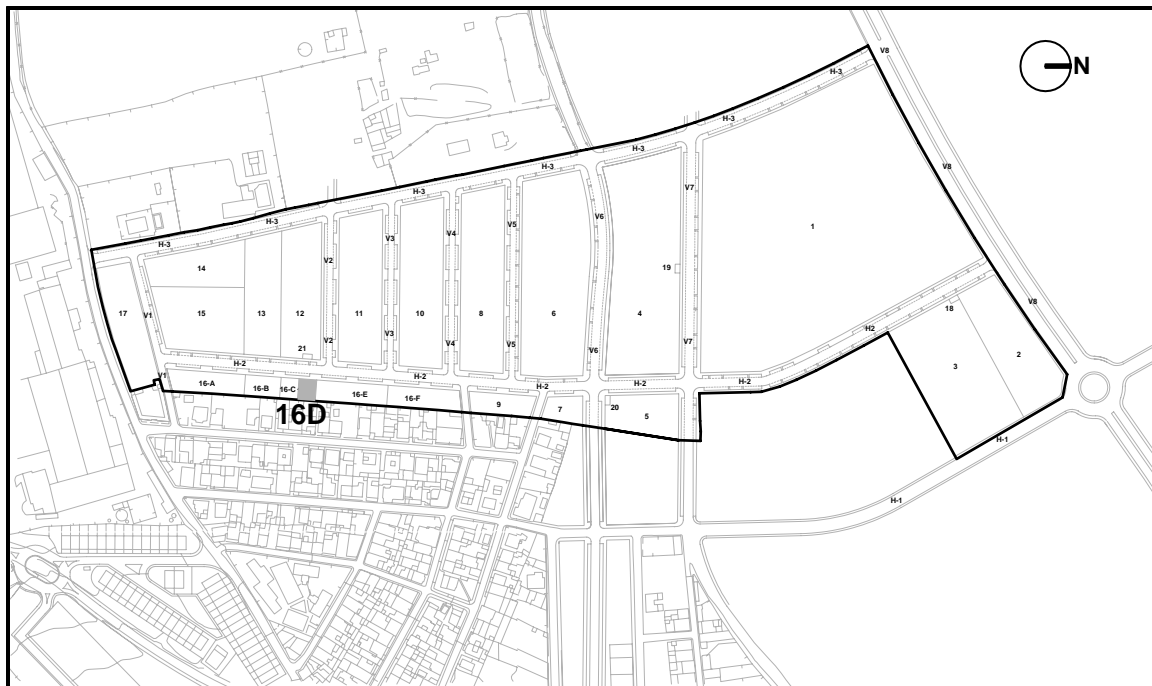

## PROYECTO DE REPARCELACION. PP SECTOR SR-2 "CAMINO DEL RIO PUDIO" Mairena del Aljarafe.

Código Seguro De Verificación	SoGFHcyZf15asLMPYamhPA==	Estado	Fecha y hora
Firmado Por	Juan Damian Aragón Sánchez	Firmado	21/07/2023 12:50:47
Observaciones	DILIGENCIA- Para hacer constar que el presente PROYECTO DE REPARCELACIÓN del Sector SR-2 "CAMINO DEL RÍO PUDIO" ha sido ratificado por esta Administración por Resolución de Alcaldía 5284/2023 de 20/07/2023. EL SECRETARIO.	Página	19/37
Url De Verificación	<a href="https://portal.dipusevilla.es/vfirmaAytos/code/SoGFHcyZf15asLMPYamhPA==">https://portal.dipusevilla.es/vfirmaAytos/code/SoGFHcyZf15asLMPYamhPA==</a>		



Parcela Nº: 16-E 819,40 m<sup>2</sup>

Escala 1:500.

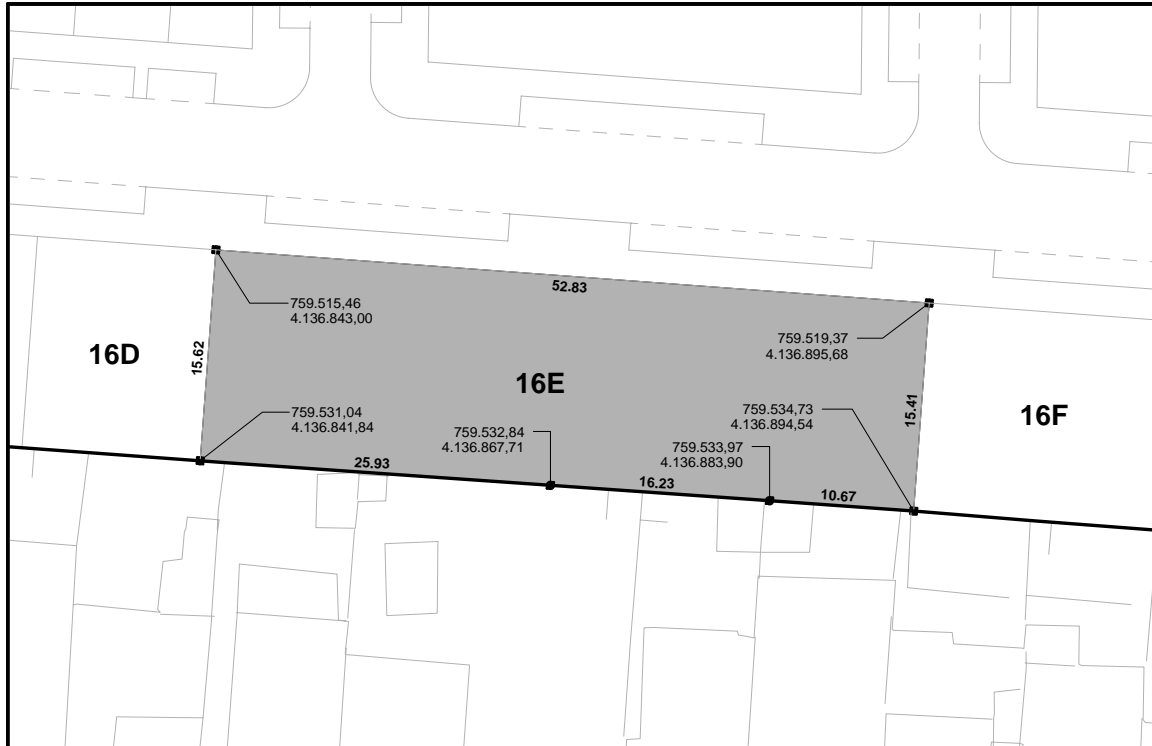

Plano de Situación.

Escala 1:5.000.

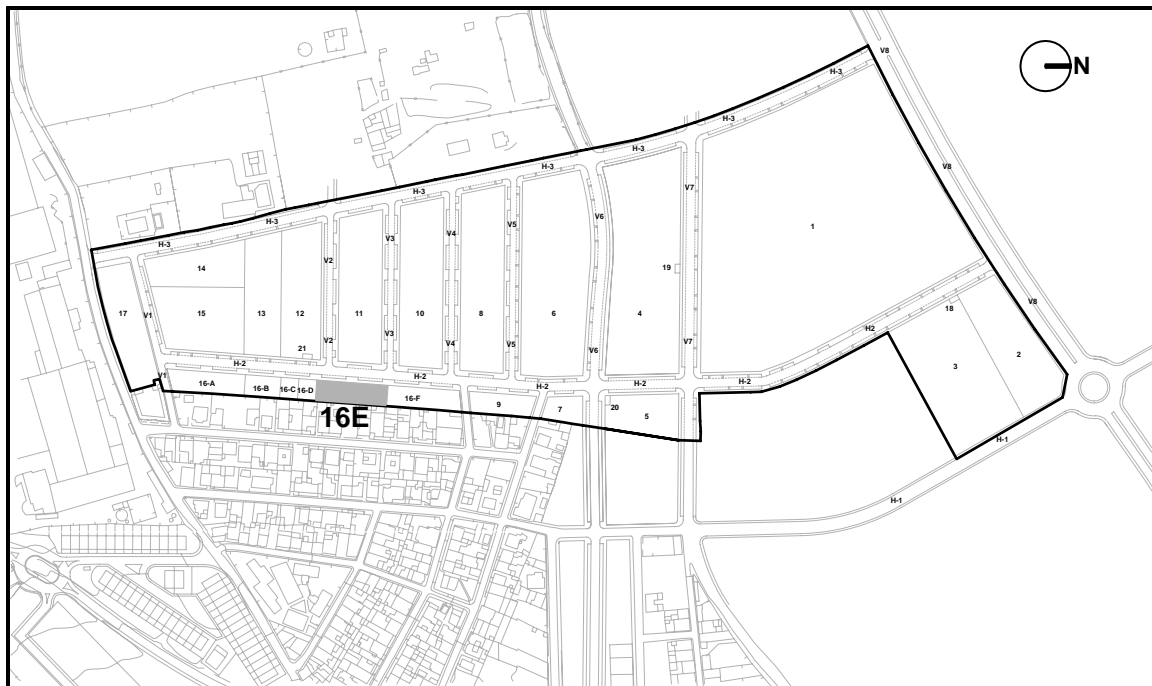

## PROYECTO DE REPARCELACION. PP SECTOR SR-2 "CAMINO DEL RIO PUDIO" Mairena del Aljarafe.

Código Seguro De Verificación	SoGFHcyZf15asLMPYamhPA==	Estado	Fecha y hora
Firmado Por	Juan Damian Aragón Sánchez	Firmado	21/07/2023 12:50:47
Observaciones	DILIGENCIA- Para hacer constar que el presente PROYECTO DE REPARCELACIÓN del Sector SR-2 "CAMINO DEL RÍO PUDIO" ha sido ratificado por esta Administración por Resolución de Alcaldía 5284/2023 de 20/07/2023. EL SECRETARIO.	Página	20/37
Url De Verificación	<a href="https://portal.dipusevilla.es/vfirmaAytos/code/SoGFHcyZf15asLMPYamhPA==">https://portal.dipusevilla.es/vfirmaAytos/code/SoGFHcyZf15asLMPYamhPA==</a>		



**Parcela Nº: 16-F** 841,40 m<sup>2</sup>

Escala 1:500.

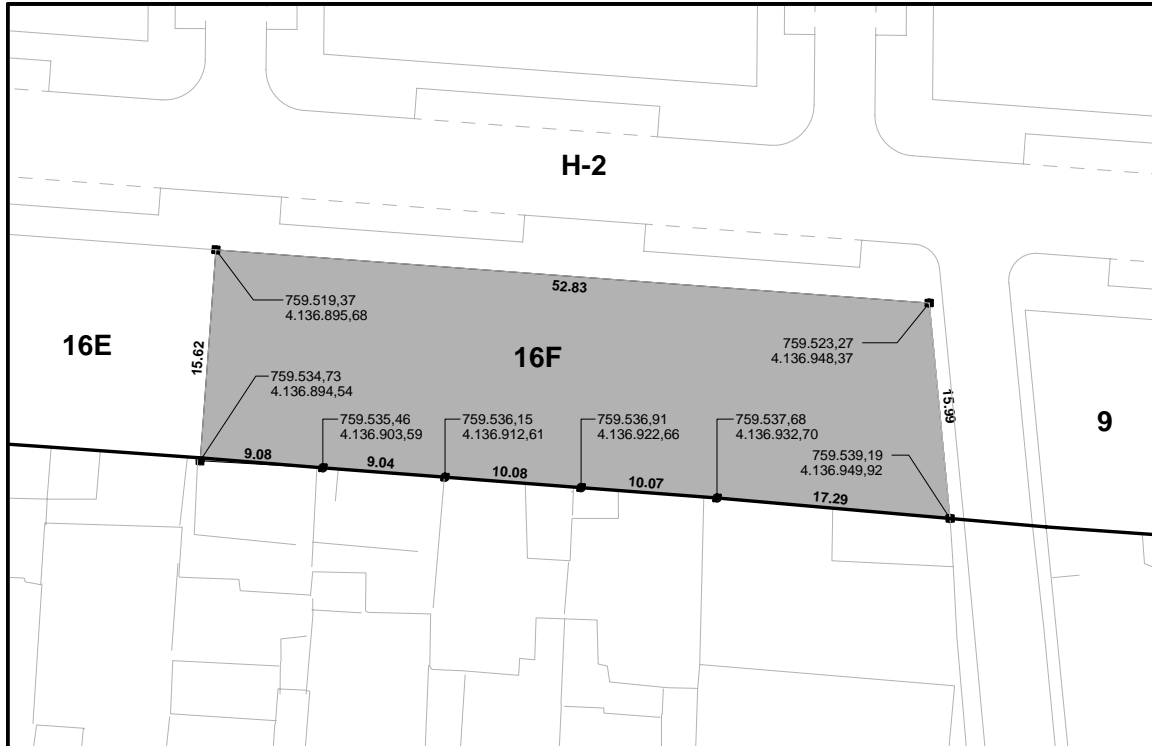

**Plano de Situación.**

Escala 1:5.000.

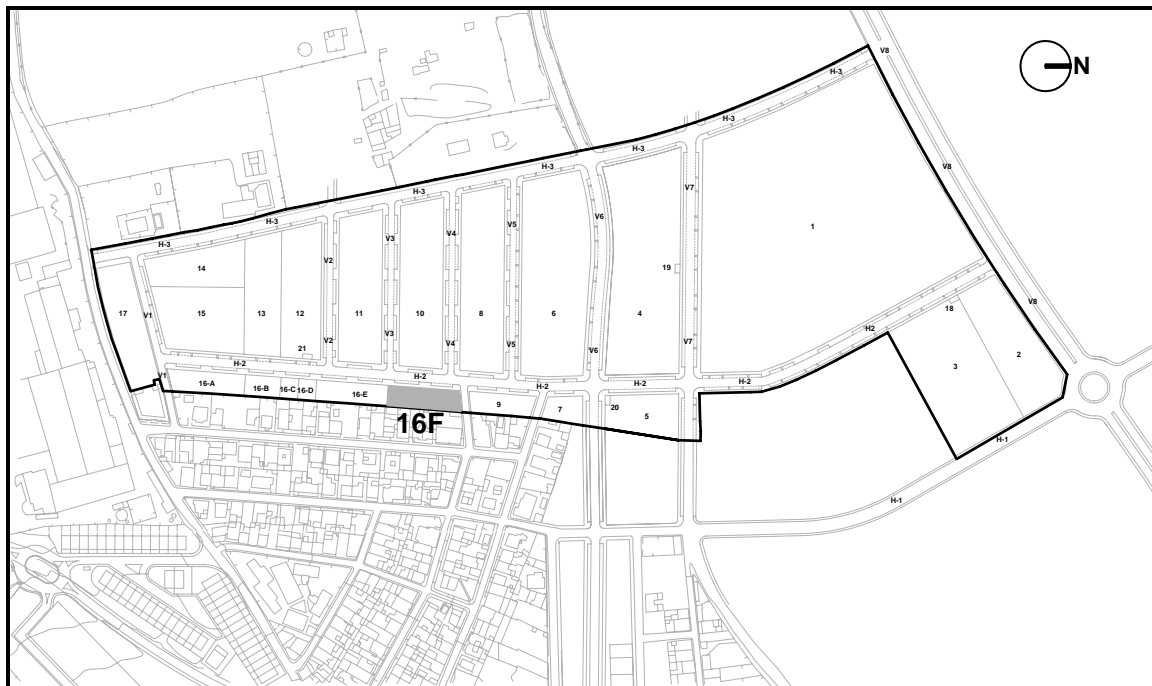

**PROYECTO DE REPARCELACION. PP SECTOR SR-2  
"CAMINO DEL RIO PUDIO" Mairena del Aljarafe.**

<b>Código Seguro De Verificación</b>	SoGFHcyZf15asLMPYamhPA==	<b>Estado</b>	<b>Fecha y hora</b>
<b>Firmado Por</b>	Juan Damian Aragón Sánchez	Firmado	21/07/2023 12:50:47
<b>Observaciones</b>	DILIGENCIA- Para hacer constar que el presente PROYECTO DE REPARCELACIÓN del Sector SR-2 "CAMINO DEL RÍO PUDIO" ha sido ratificado por esta Administración por Resolución de Alcaldía 5284/2023 de 20/07/2023. EL SECRETARIO.	<b>Página</b>	21/37
<b>Url De Verificación</b>	<a href="https://portal.dipusevilla.es/vfirmaAytos/code/SoGFHcyZf15asLMPYamhPA==">https://portal.dipusevilla.es/vfirmaAytos/code/SoGFHcyZf15asLMPYamhPA==</a>		



**Parcela Nº: 17** 2.313 m<sup>2</sup>

Escala 1:1.000.

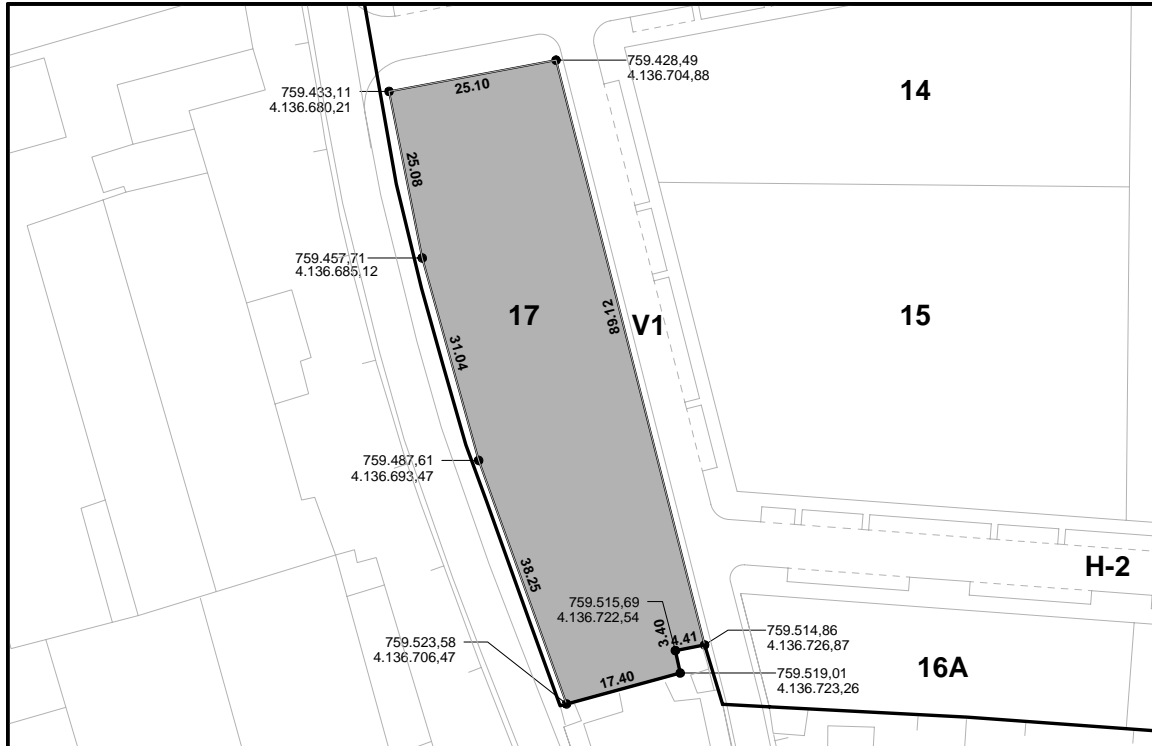

**Plano de Situación.**

Escala 1:5.000.

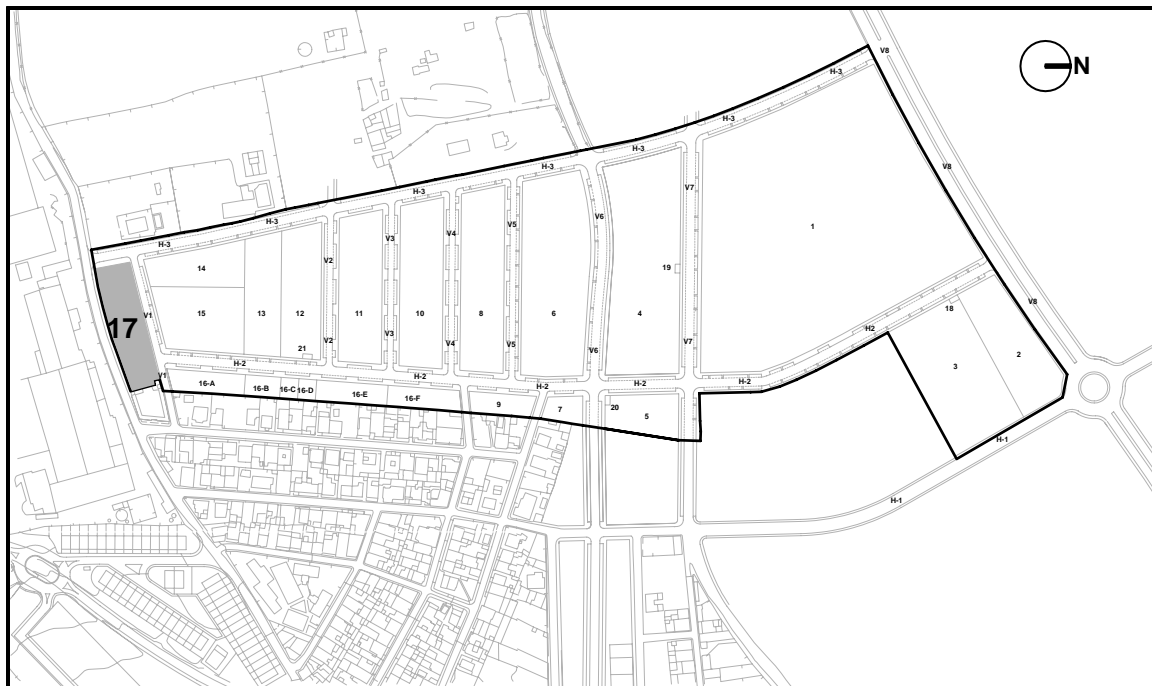

**PROYECTO DE REPARCELACION. PP SECTOR SR-2  
"CAMINO DEL RIO PUDIO" Mairena del Aljarafe.**

<b>Código Seguro De Verificación</b>	SoGFHcyZf15asLMPYamhPA==	<b>Estado</b>	<b>Fecha y hora</b>
<b>Firmado Por</b>	Juan Damian Aragón Sánchez	Firmado	21/07/2023 12:50:47
<b>Observaciones</b>	DILIGENCIA- Para hacer constar que el presente PROYECTO DE REPARCELACIÓN del Sector SR-2 "CAMINO DEL RÍO PUDIO" ha sido ratificado por esta Administración por Resolución de Alcaldía 5284/2023 de 20/07/2023. EL SECRETARIO.	<b>Página</b>	22/37
<b>Url De Verificación</b>	<a href="https://portal.dipusevilla.es/vfirmaAytos/code/SoGFHcyZf15asLMPYamhPA==">https://portal.dipusevilla.es/vfirmaAytos/code/SoGFHcyZf15asLMPYamhPA==</a>		



Parcela Nº: 18 25 m<sup>2</sup>

Escala 1:250.

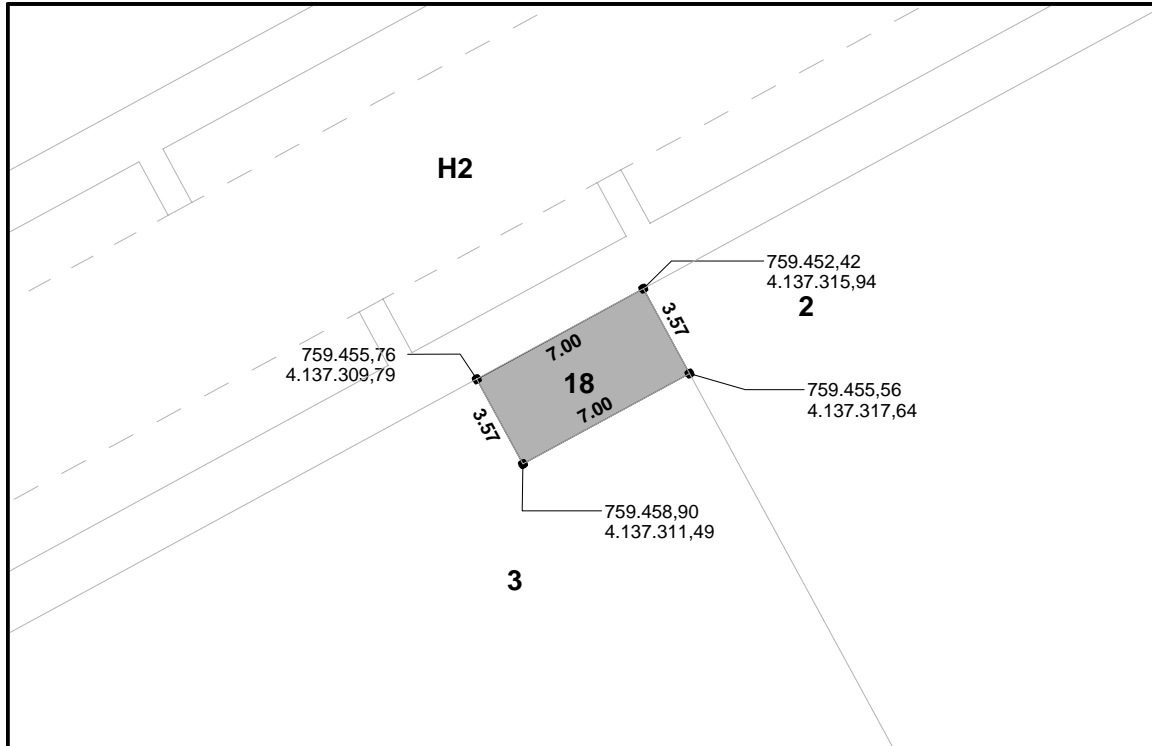

Plano de Situación.

Escala 1:5.000.

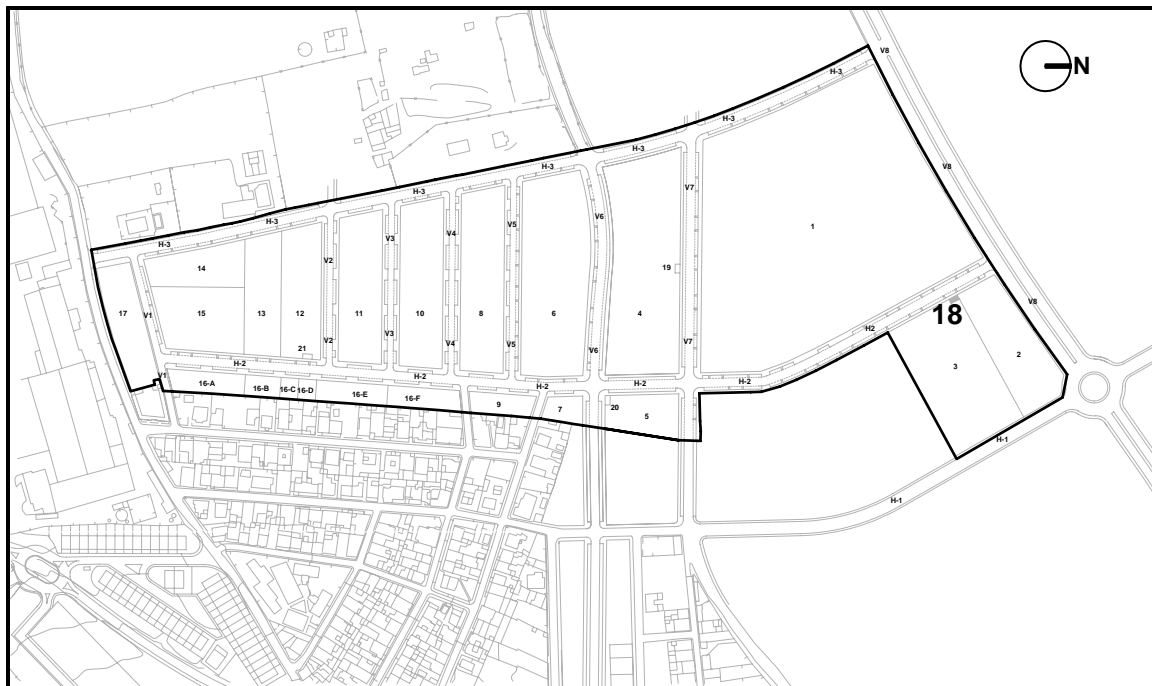

## PROYECTO DE REPARCELACION. PP SECTOR SR-2 "CAMINO DEL RIO PUDIO" Mairena del Aljarafe.

Código Seguro De Verificación	SoGFHcyZf15asLMPYamhPA==	Estado	Fecha y hora
Firmado Por	Juan Damian Aragón Sánchez	Firmado	21/07/2023 12:50:47
Observaciones	DILIGENCIA- Para hacer constar que el presente PROYECTO DE REPARCELACIÓN del Sector SR-2 "CAMINO DEL RÍO PUDIO" ha sido ratificado por esta Administración por Resolución de Alcaldía 5284/2023 de 20/07/2023. EL SECRETARIO.	Página	23/37
Url De Verificación	<a href="https://portal.dipusevilla.es/vfirmaAytos/code/SoGFHcyZf15asLMPYamhPA==">https://portal.dipusevilla.es/vfirmaAytos/code/SoGFHcyZf15asLMPYamhPA==</a>		



Parcela Nº: 19 25 m<sup>2</sup>

Escala 1:250.

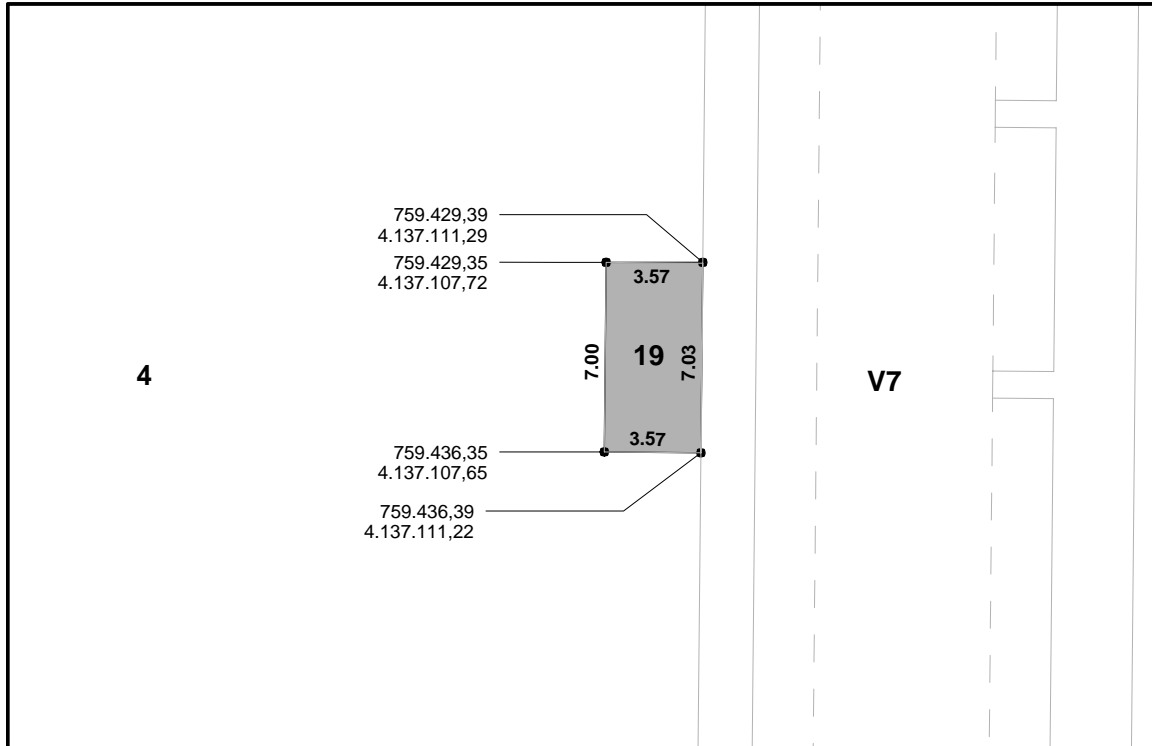

Plano de Situación.

Escala 1:5.000.

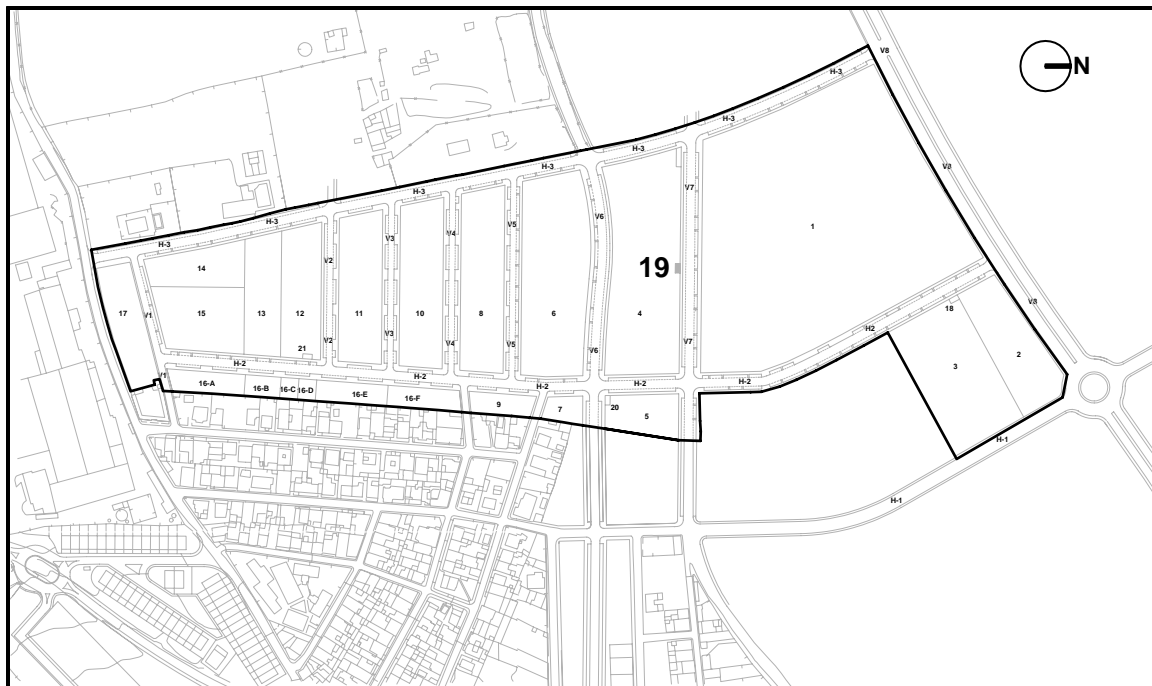

## PROYECTO DE REPARCELACION. PP SECTOR SR-2 "CAMINO DEL RIO PUDIO" Mairena del Aljarafe.

Código Seguro De Verificación	SoGFHcyZf15asLMPYamhPA==	Estado	Fecha y hora
Firmado Por	Juan Damian Aragón Sánchez	Firmado	21/07/2023 12:50:47
Observaciones	DILIGENCIA- Para hacer constar que el presente PROYECTO DE REPARCELACIÓN del Sector SR-2 "CAMINO DEL RÍO PUDIO" ha sido ratificado por esta Administración por Resolución de Alcaldía 5284/2023 de 20/07/2023. EL SECRETARIO.	Página	24/37
Url De Verificación	<a href="https://portal.dipusevilla.es/vfirmaAytos/code/SoGFHcyZf15asLMPYamhPA==">https://portal.dipusevilla.es/vfirmaAytos/code/SoGFHcyZf15asLMPYamhPA==</a>		





Parcela Nº: 20 25 m<sup>2</sup>

Escala 1:250.

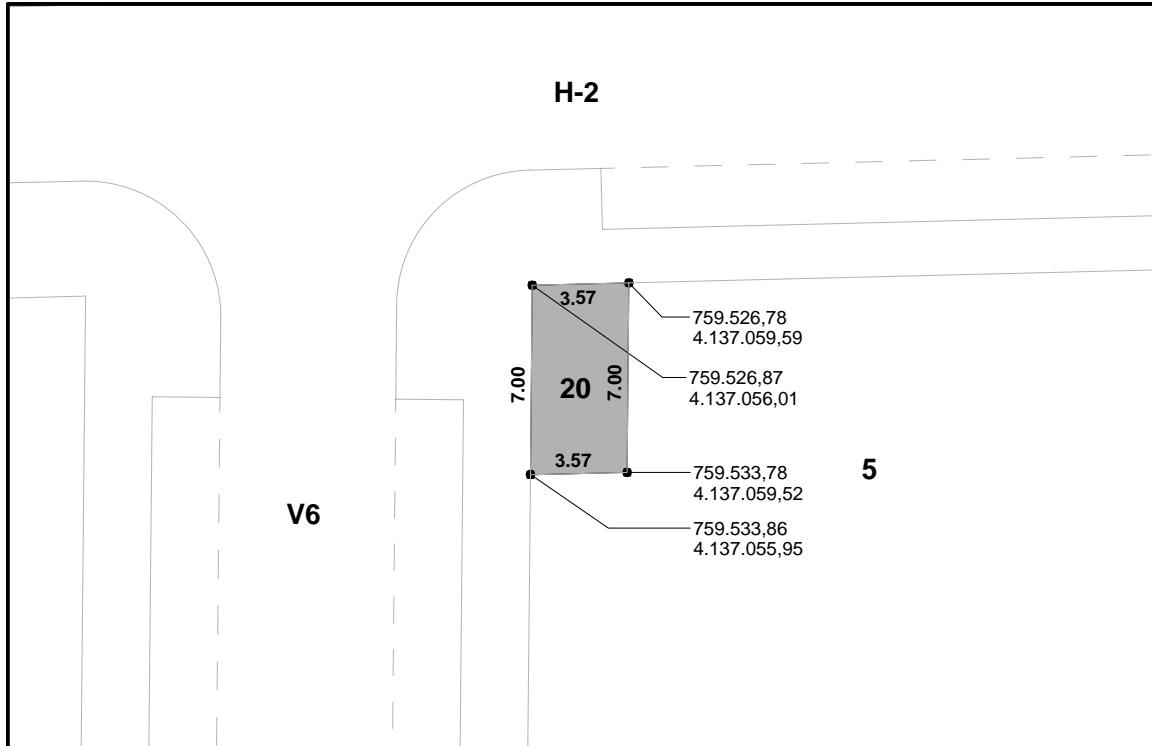

Plano de Situación.

Escala 1:5.000.

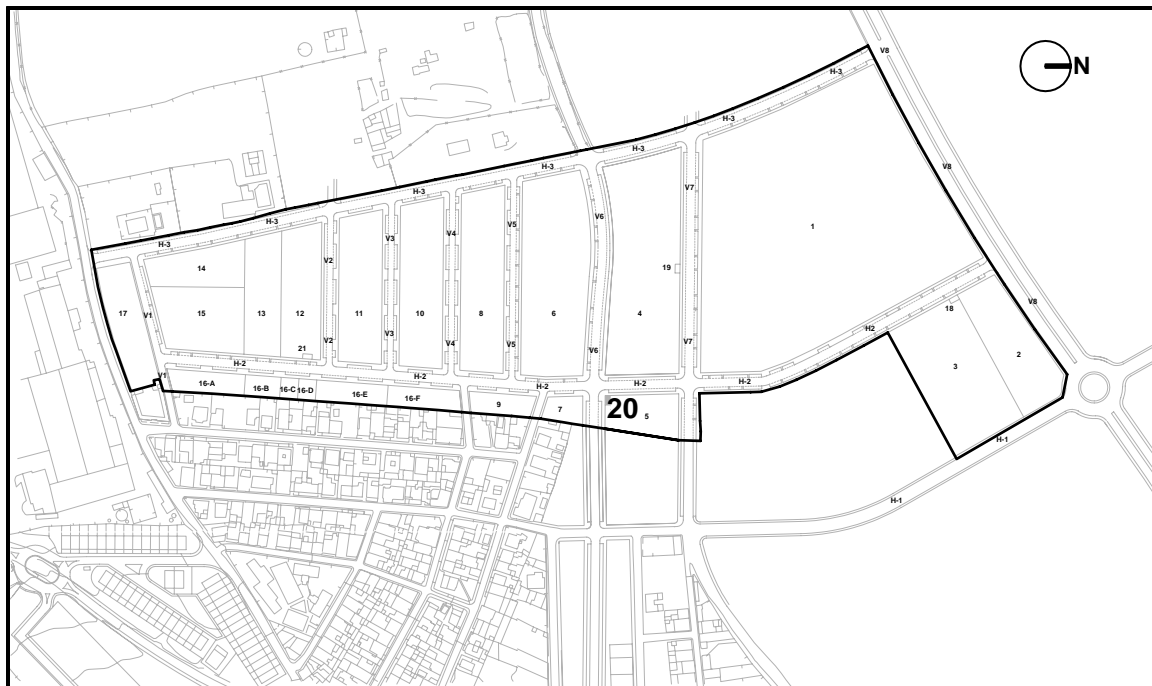

## PROYECTO DE REPARCELACION. PP SECTOR SR-2 "CAMINO DEL RIO PUDIO" Mairena del Aljarafe.

Código Seguro De Verificación	SoGFHcyZf15asLMPYamhPA==	Estado	Fecha y hora
Firmado Por	Juan Damian Aragón Sánchez	Firmado	21/07/2023 12:50:47
Observaciones	DILIGENCIA- Para hacer constar que el presente PROYECTO DE REPARCELACIÓN del Sector SR-2 "CAMINO DEL RÍO PUDIO" ha sido ratificado por esta Administración por Resolución de Alcaldía 5284/2023 de 20/07/2023. EL SECRETARIO.	Página	25/37
Url De Verificación	<a href="https://portal.dipusevilla.es/vfirmaAytos/code/SoGFHcyZf15asLMPYamhPA==">https://portal.dipusevilla.es/vfirmaAytos/code/SoGFHcyZf15asLMPYamhPA==</a>		



**Parcela Nº: 21** 25 m<sup>2</sup>

Escala 1:250.

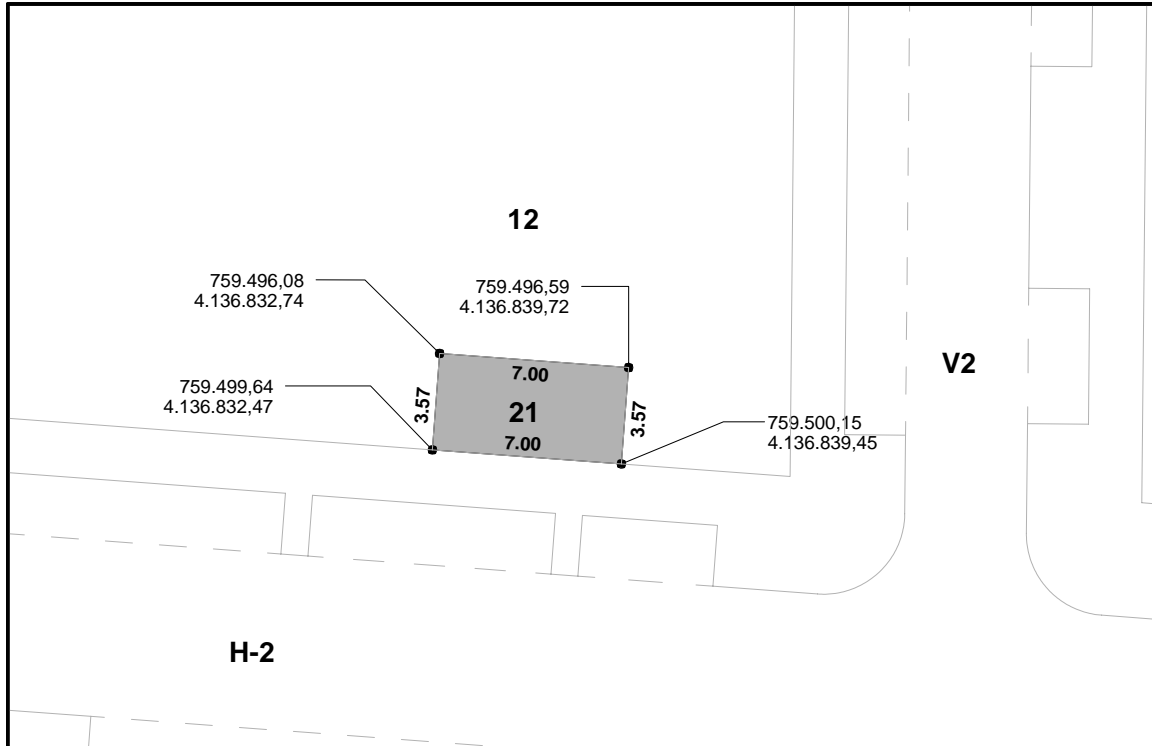

**Plano de Situación.**

Escala 1:5.000.

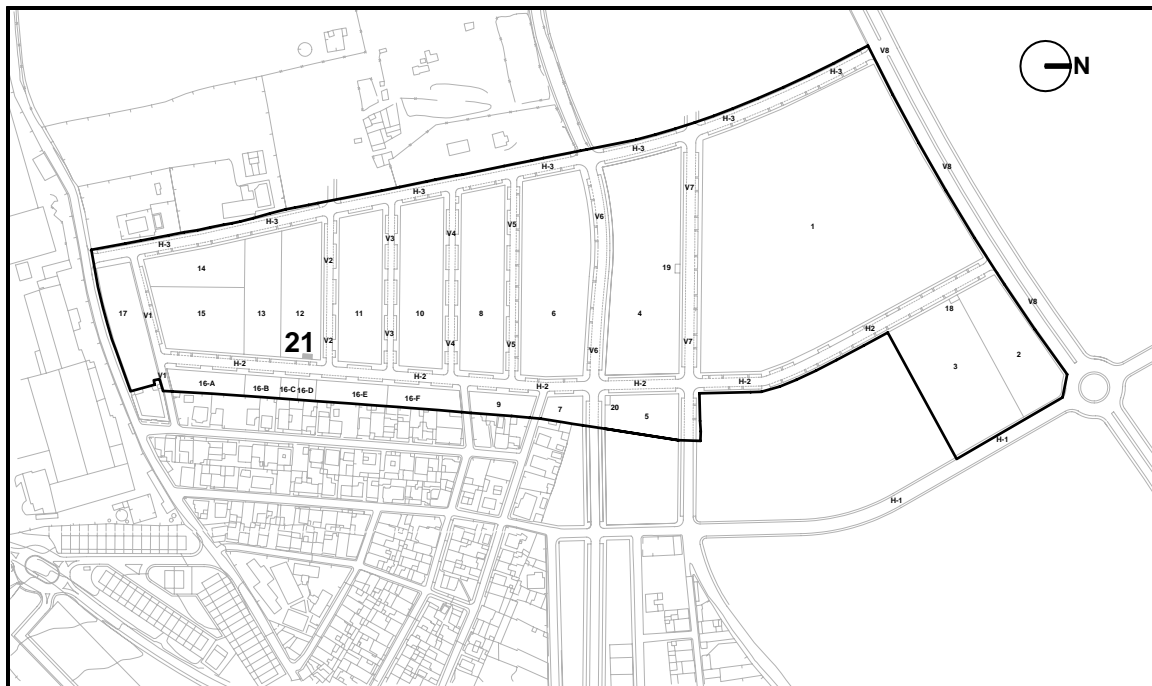

**PROYECTO DE REPARCELACION. PP SECTOR SR-2  
"CAMINO DEL RIO PUDIO" Mairena del Aljarafe.**

<b>Código Seguro De Verificación</b>	SoGFHcyZf15asLMPYamhPA==	<b>Estado</b>	<b>Fecha y hora</b>
<b>Firmado Por</b>	Juan Damian Aragón Sánchez	Firmado	21/07/2023 12:50:47
<b>Observaciones</b>	DILIGENCIA- Para hacer constar que el presente PROYECTO DE REPARCELACIÓN del Sector SR-2 "CAMINO DEL RÍO PUDIO" ha sido ratificado por esta Administración por Resolución de Alcaldía 5284/2023 de 20/07/2023. EL SECRETARIO.	<b>Página</b>	26/37
<b>Url De Verificación</b>	<a href="https://portal.dipusevilla.es/vfirmaAytos/code/SoGFHcyZf15asLMPYamhPA==">https://portal.dipusevilla.es/vfirmaAytos/code/SoGFHcyZf15asLMPYamhPA==</a>		



Parcela Nº: 22 32.483 m<sup>2</sup>

Escala 1:5.000.



Plano de Situación.

Escala 1:5.000.



## PROYECTO DE REPARCELACION. PP SECTOR SR-2 "CAMINO DEL RIO PUDIO" Mairena del Aljarafe.

Código Seguro De Verificación	SoGFHcyZf15asLMPYamhPA==	Estado	Fecha y hora
Firmado Por	Juan Damian Aragón Sánchez	Firmado	21/07/2023 12:50:47
Observaciones	DILIGENCIA- Para hacer constar que el presente PROYECTO DE REPARCELACIÓN del Sector SR-2 "CAMINO DEL RÍO PUDIO" ha sido ratificado por esta Administración por Resolución de Alcaldía 5284/2023 de 20/07/2023. EL SECRETARIO.	Página	27/37
Url De Verificación	<a href="https://portal.dipusevilla.es/vfirmaAytos/code/SoGFHcyZf15asLMPYamhPA==">https://portal.dipusevilla.es/vfirmaAytos/code/SoGFHcyZf15asLMPYamhPA==</a>		



**Parcela Nº: 23** 5.908 m<sup>2</sup>

**Escala 1:3.000.**

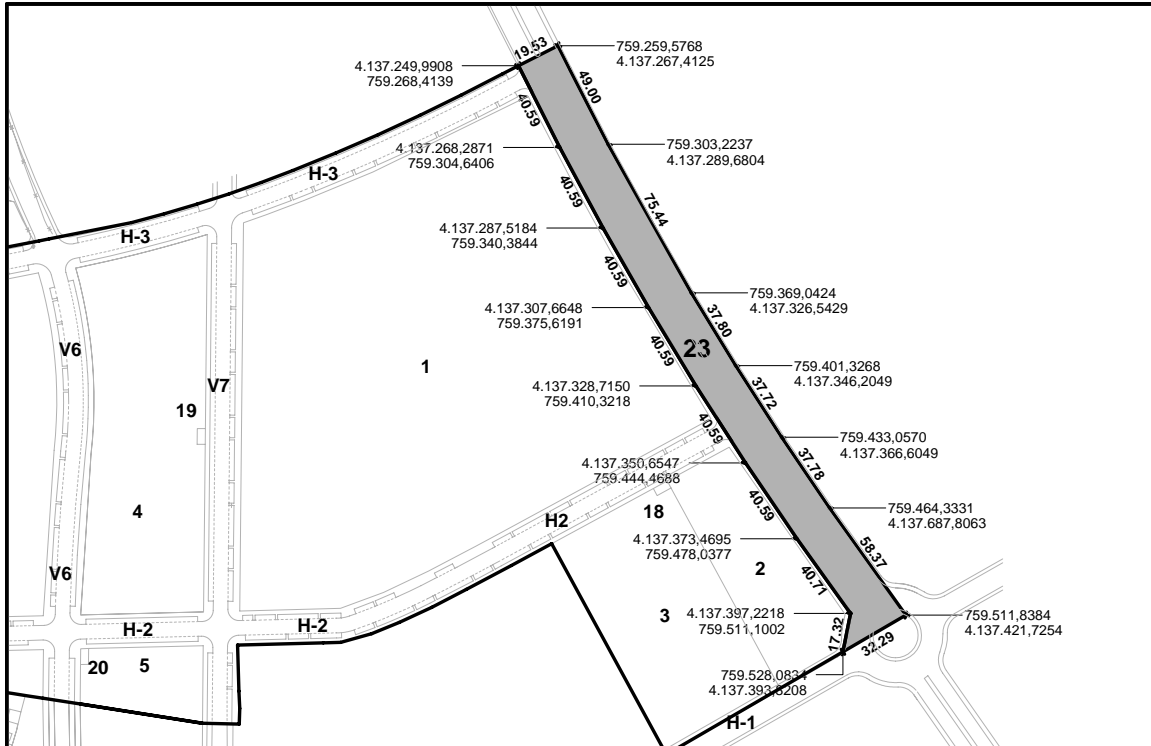

**Plano de Situación.**

**Escala 1:5.000.**



**PROYECTO DE REPARCELACION. PP SECTOR SR-2  
"CAMINO DEL RIO PUDIO" Mairena del Aljarafe.**

<b>Código Seguro De Verificación</b>	SoGFHcyZf15asLMPYamhPA==	<b>Estado</b>	<b>Fecha y hora</b>
<b>Firmado Por</b>	Juan Damian Aragón Sánchez	Firmado	21/07/2023 12:50:47
<b>Observaciones</b>	DILIGENCIA- Para hacer constar que el presente PROYECTO DE REPARCELACIÓN del Sector SR-2 "CAMINO DEL RÍO PUDIO" ha sido ratificado por esta Administración por Resolución de Alcaldía 5284/2023 de 20/07/2023. EL SECRETARIO.	<b>Página</b>	28/37
<b>Url De Verificación</b>	<a href="https://portal.dipusevilla.es/vfirmaAytos/code/SoGFHcyZf15asLMPYamhPA==">https://portal.dipusevilla.es/vfirmaAytos/code/SoGFHcyZf15asLMPYamhPA==</a>		



**Parcela Nº: 24** 15.858,66 m<sup>2</sup>

**Escala 1:2.500.**

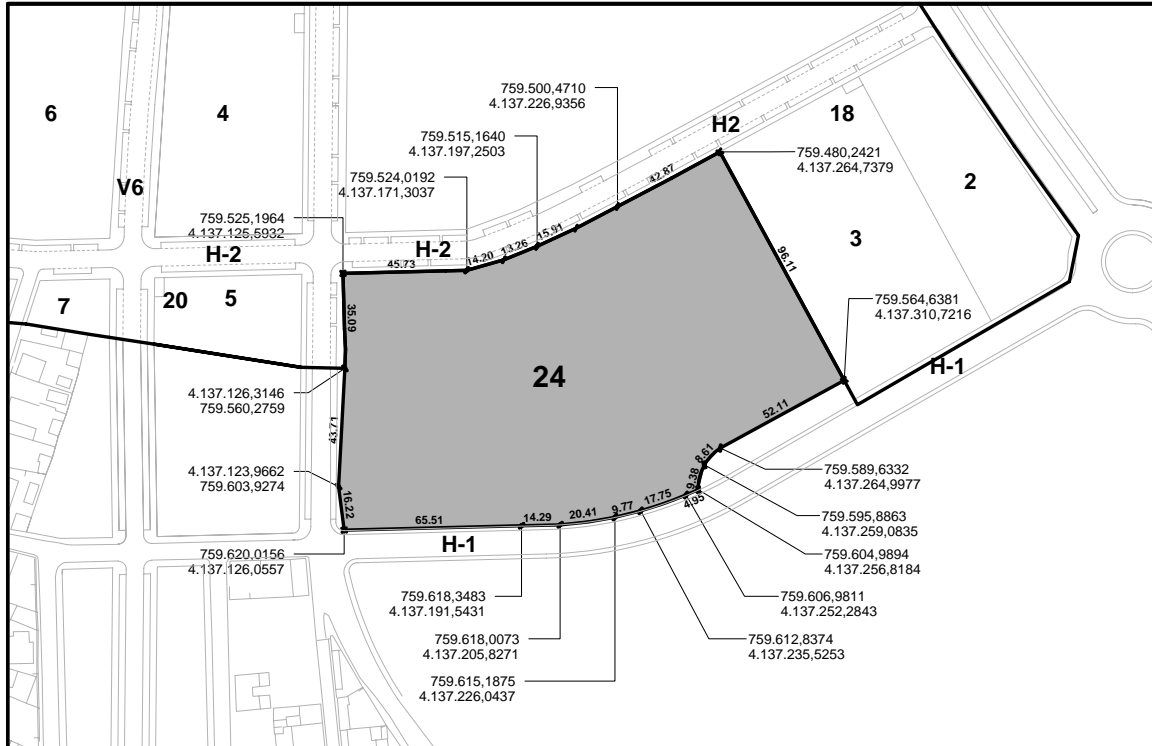

**Plano de Situación.**

**Escala 1:5.000.**

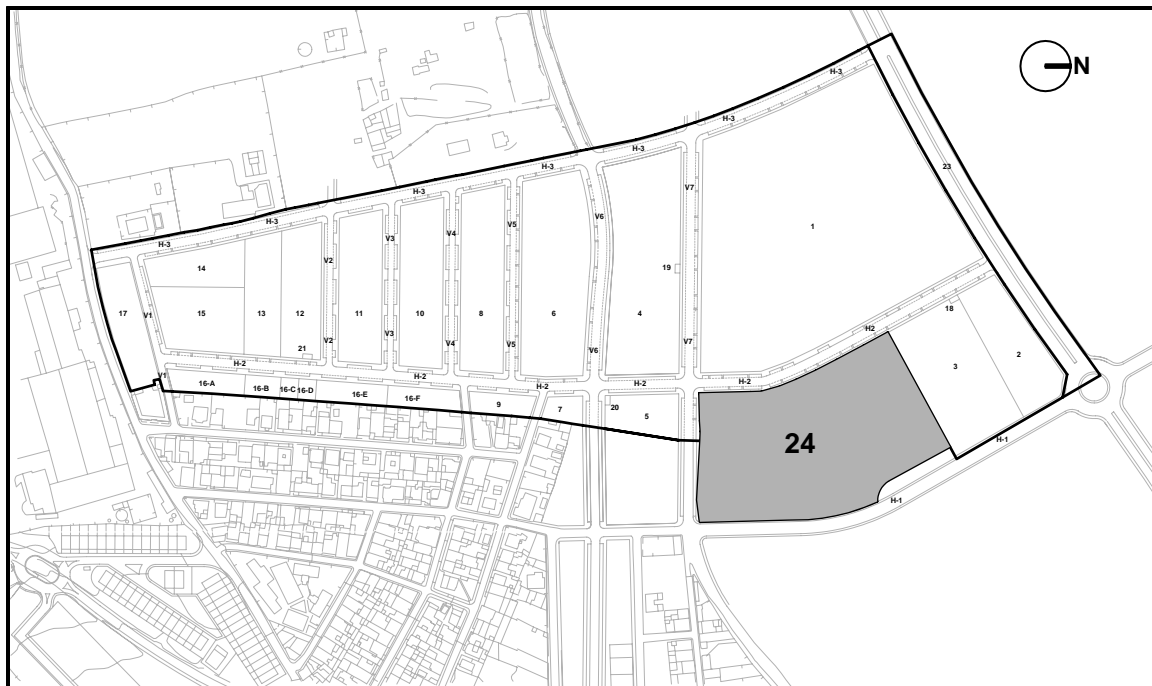

## PROYECTO DE REPARCELACION. PP SECTOR SR-2 "CAMINO DEL RIO PUDIO" Mairena del Aljarafe.

Código Seguro De Verificación	Estado	Fecha y hora
SoGFHcyZf15asLMPYamhPA==	Firmado	21/07/2023 12:50:47
Firmado Por	Página	29/37
Juan Damian Aragón Sánchez		
Observaciones		
DILIGENCIA- Para hacer constar que el presente PROYECTO DE REPARCELACIÓN del Sector SR-2 "CAMINO DEL RÍO PUDIO" ha sido ratificado por esta Administración por Resolución de Alcaldía 5284/2023 de 20/07/2023. EL SECRETARIO.		
Url De Verificación		
<a href="https://portal.dipusevilla.es/vfirmaAytos/code/SoGFHcyZf15asLMPYamhPA==">https://portal.dipusevilla.es/vfirmaAytos/code/SoGFHcyZf15asLMPYamhPA==</a>		



**Parcela Nº: 25** 18.627,34 m<sup>2</sup>

**Escala 1:2.000.**

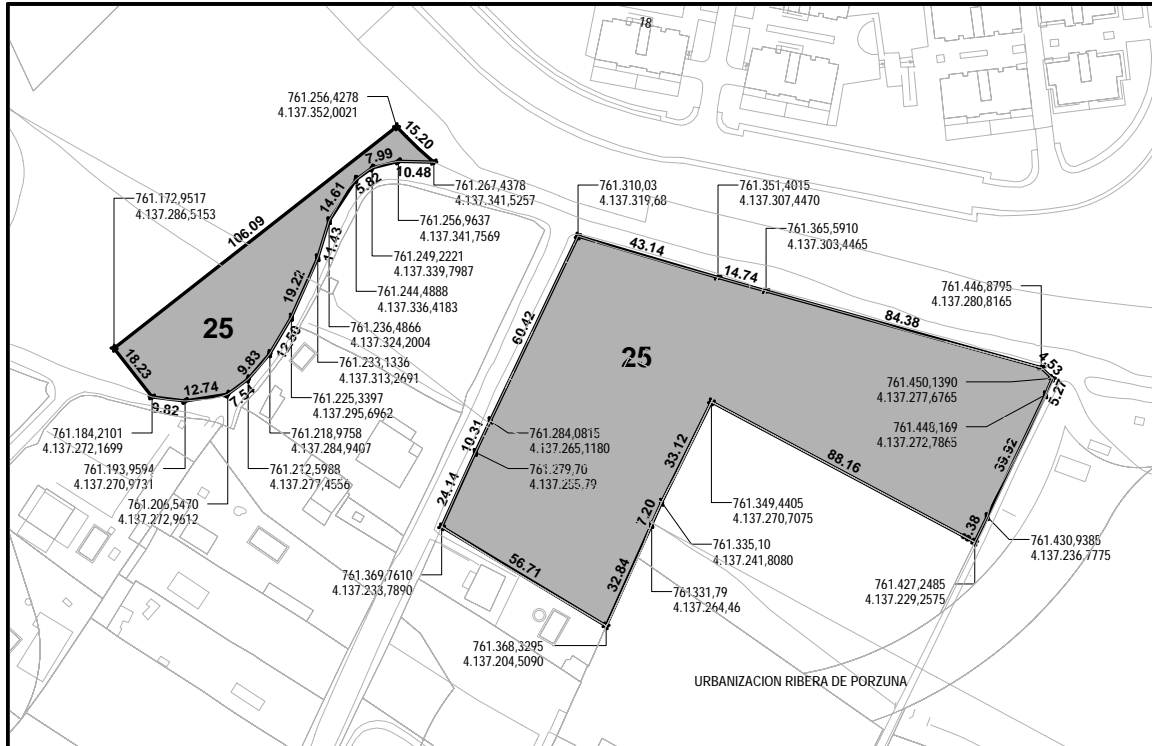

**Plano de Situación.**

**Escala 1:10.000**



**PROYECTO DE REPARCELACION. PP SECTOR SR-2  
"CAMINO DEL RIO PUDIO" Mairena del Aljarafe.**

<b>Código Seguro De Verificación</b>	SoGFHcyZf15asLMPYamhPA==	<b>Estado</b>	<b>Fecha y hora</b>
<b>Firmado Por</b>	Juan Damian Aragón Sánchez	Firmado	21/07/2023 12:50:47
<b>Observaciones</b>	DILIGENCIA- Para hacer constar que el presente PROYECTO DE REPARCELACIÓN del Sector SR-2 "CAMINO DEL RÍO PUDIO" ha sido ratificado por esta Administración por Resolución de Alcaldía 5284/2023 de 20/07/2023. EL SECRETARIO.	<b>Página</b>	30/37
<b>Url De Verificación</b>	<a href="https://portal.dipusevilla.es/vfirmaAytos/code/SoGFHcyZf15asLMPYamhPA==">https://portal.dipusevilla.es/vfirmaAytos/code/SoGFHcyZf15asLMPYamhPA==</a>		



Parcela Nº: 26 50 m<sup>2</sup>

Escala 1:250.

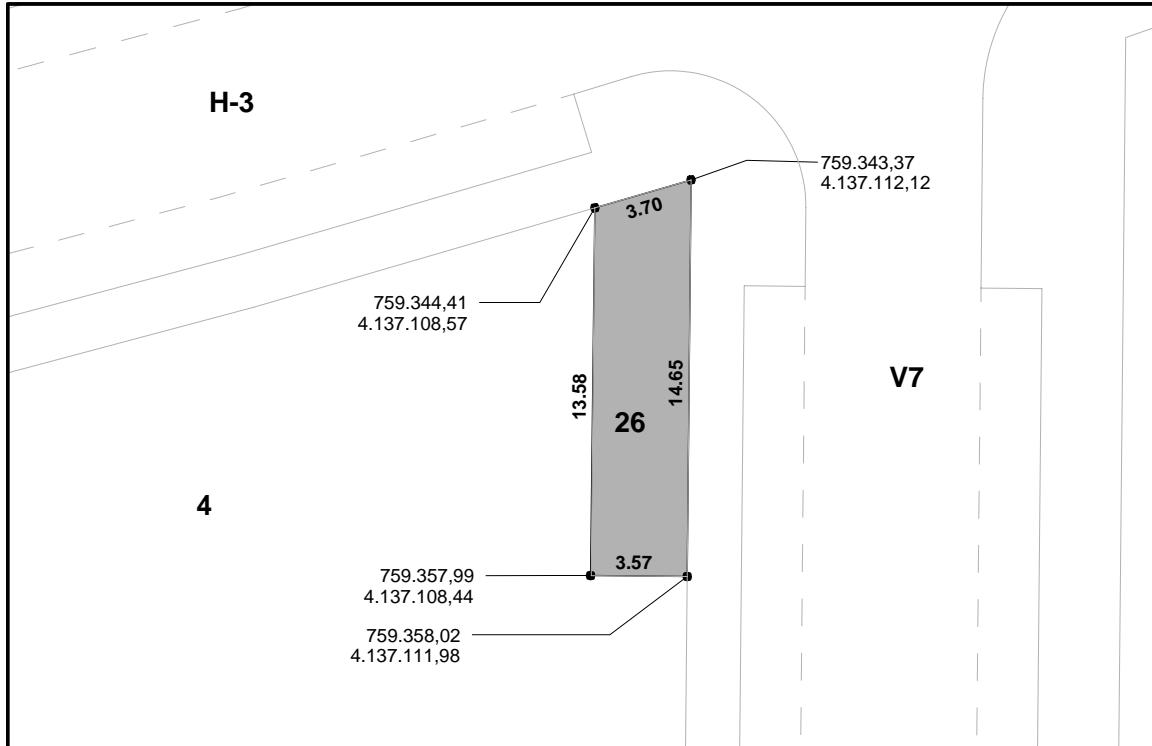

Plano de Situación.

Escala 1:5.000.

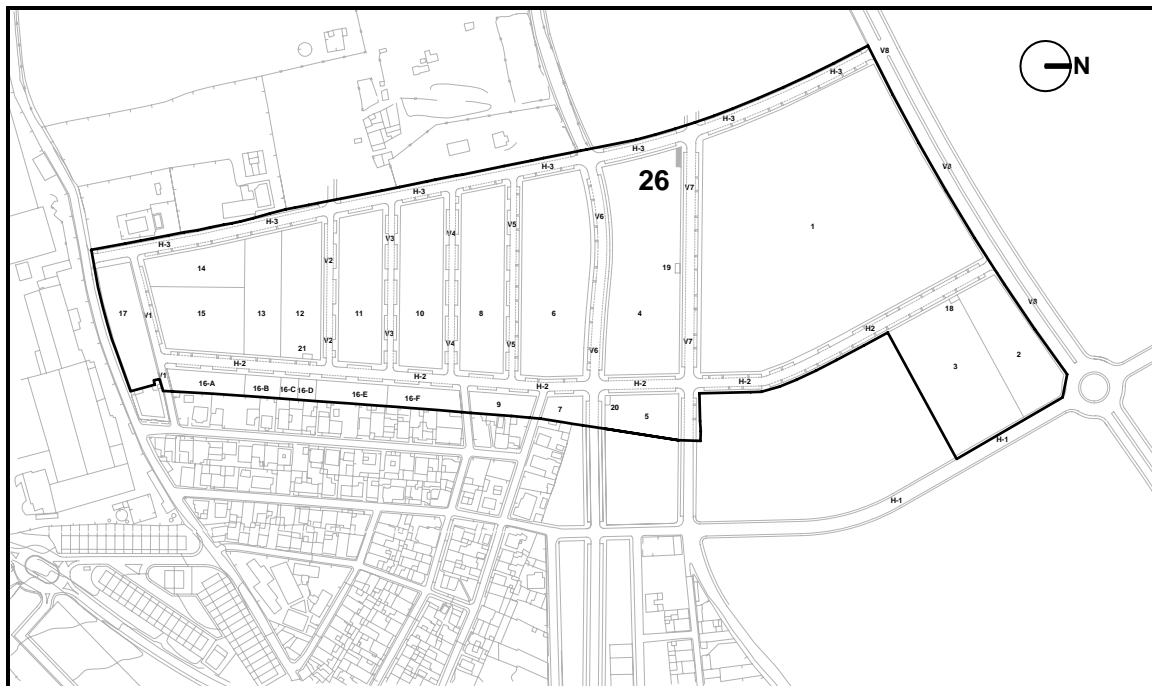

## PROYECTO DE REPARCELACION. PP SECTOR SR-2 "CAMINO DEL RIO PUDIO" Mairena del Aljarafe.

Código Seguro De Verificación	SoGFHcyZf15asLMPYamhPA==	Estado	Fecha y hora
Firmado Por	Juan Damian Aragón Sánchez	Firmado	21/07/2023 12:50:47
Observaciones	DILIGENCIA- Para hacer constar que el presente PROYECTO DE REPARCELACIÓN del Sector SR-2 "CAMINO DEL RÍO PUDIO" ha sido ratificado por esta Administración por Resolución de Alcaldía 5284/2023 de 20/07/2023. EL SECRETARIO.	Página	31/37
Url De Verificación	<a href="https://portal.dipusevilla.es/vfirmaAytos/code/SoGFHcyZf15asLMPYamhPA==">https://portal.dipusevilla.es/vfirmaAytos/code/SoGFHcyZf15asLMPYamhPA==</a>		



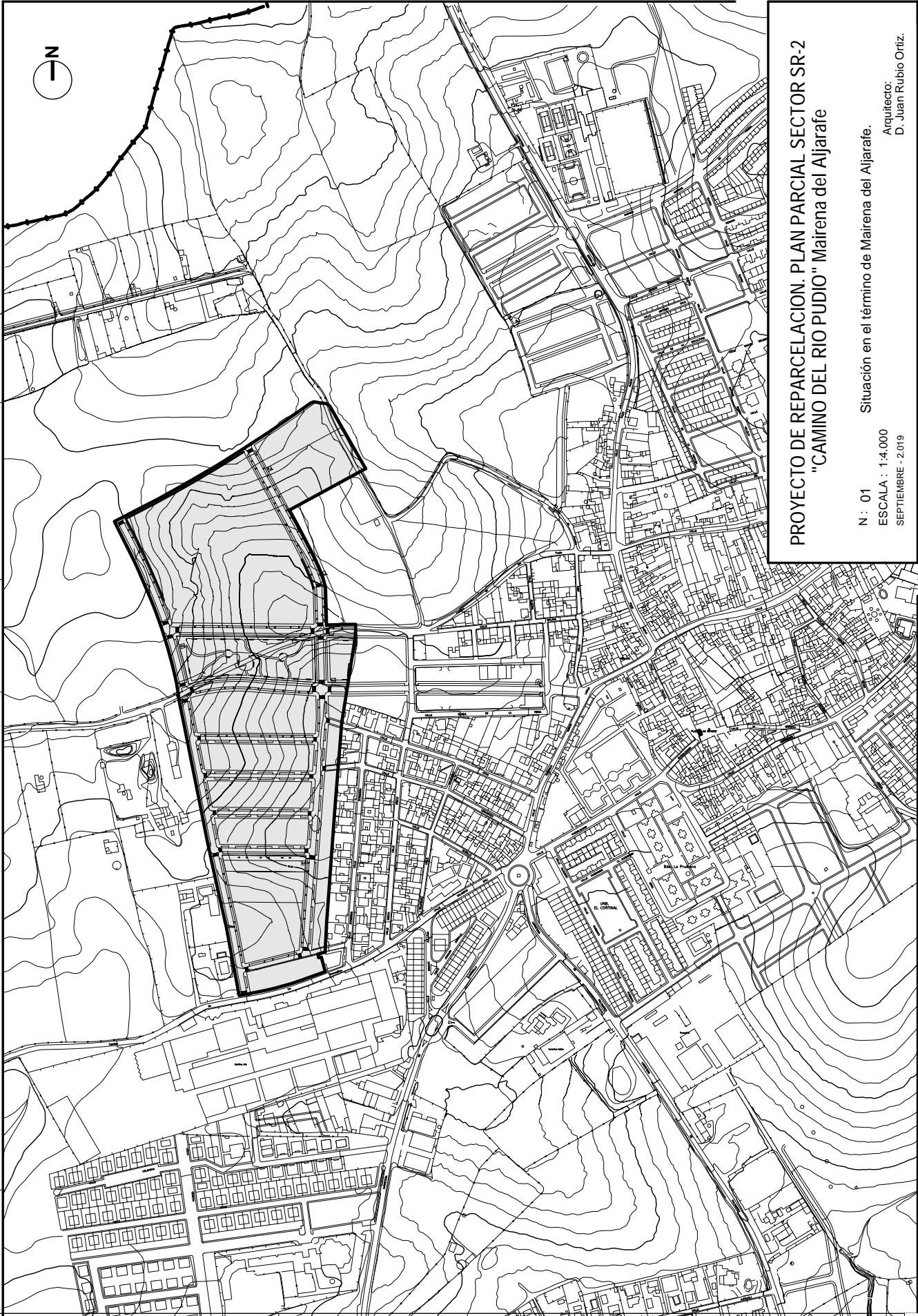

**PROYECTO DE REPARCELACION. PLAN PARCIAL SECTOR SR-2  
"CAMINO DEL RIO PUDIO" Mairena del Aljara**

N : 01  
ESCALA : 1:4.000  
SEPTIEMBRE - 2019

Situación en el término de Mairena del Aljara.

Arquitecto:  
D. Juan Rubio Ortiz.

<b>Código Seguro De Verificación</b>	SoGFHcyZf15asLMPYamhPA==	<b>Estado</b>	<b>Fecha y hora</b>
<b>Firmado Por</b>	Juan Damian Aragón Sánchez	Firmado	21/07/2023 12:50:47
<b>Observaciones</b>	DILIGENCIA- Para hacer constar que el presente PROYECTO DE REPARCELACIÓN del Sector SR-2 "CAMINO DEL RIO PUDIO" ha sido ratificado por esta Administración por Resolución de Alcaldía 5284/2023 de 20/07/2023. EL SECRETARIO.	<b>Página</b>	32/37
<b>Url De Verificación</b>	<a href="https://portal.dipusevilla.es/vfirmaAytos/code/SoGFHcyZf15asLMPYamhPA==">https://portal.dipusevilla.es/vfirmaAytos/code/SoGFHcyZf15asLMPYamhPA==</a>		





**PROYECTO DE REPARCELACION. PLAN PARCIAL SECTOR SR-2  
"CAMINO DEL RIO PUDIO" Mairena del Aljarafe**

**N: 02** Planeamiento Vigente. Zonificación y Usos.

ESCALA : 1:2.000  
SEPTIEMBRE - 2.019

Arquitecto:  
D. Juan Rubio Ortiz.



ZONA	TERCARIO PRIVADO	COMERCIAL	C1	C2	SUPERFICIE
					3.659 m <sup>2</sup>
					2.410 m <sup>2</sup>
					2.000 m <sup>2</sup>
					3.000 m <sup>2</sup>
					6.000 m <sup>2</sup>

ZONA	RESIDENCIAL EN BLOQUE AISLADO	ZONA R1	ZONA R2	ZONA R3	ZONA R4	ZONA R5	ZONA R6	ZONA R7	ZONA R8	ZONA R9	SUPERFICIE
											39.900 m <sup>2</sup>
											7.140 m <sup>2</sup>
											597 m <sup>2</sup>
											4.311 m <sup>2</sup>
											741 m <sup>2</sup>
											3.815 m <sup>2</sup>
											3.724 m <sup>2</sup>
											3.724 m <sup>2</sup>
											2.213 m <sup>2</sup>
											56.653 m <sup>2</sup>

ZONA	ESPACIOS LIBRES	ZONA V1 (JARDINES)	ZONA V2 (JARDINES)	ZONA V3 (JUEGO NIÑOS)	CT	SUPERFICIE
						8.400 m <sup>2</sup>
						1.899 m <sup>2</sup>
						2.871 m <sup>2</sup>
						12.670 m <sup>2</sup>
						100 m <sup>2</sup>
						32.489 m <sup>2</sup>
						TOTAL SECTOR 119.174 m <sup>2</sup>

PARCELAS	SUPERFICIE (m <sup>2</sup> )	USO	N. VIVIENDAS	EDIFICABILIDAD (m <sup>2</sup> )	APARCAMIENTOS EN PARCELA PRIVATIVA	EN VARIO PUBLICO
1	30.800	RESIDENCIAL PLURIFAMILIAR EN BLOQUE AISLADO	371	38.812	380	104
2	3.658	COMERCIAL EN PL. BAJA EN FRENTE DE E. LIBRE 4	-	1.500	-	-
3	6.000	TERCARIO PRIVADO	-	3.185	60	5
4	3.290	DOCENTE	-	-	26	12
5	3.290	E. LIBRE (JARDINES)	-	-	-	20
6	7.140	RESIDENCIAL PLURIF. EN BLOQUE AISLADO PROTEGIDA	120	10.725	130	70
7	537	COMERCIAL EN PL. BAJA EN FRENTE DE E. LIBRE 4	-	522	-	-
8	4.311	RESIDENCIAL UNIFAMILIAR PAREDAO A DOSADA	2	280	2	7
9	3.915	RESIDENCIAL UNIFAMILIAR PAREDAO A DOSADA	18	2.850	18	50
10	3.915	RESIDENCIAL UNIFAMILIAR PAREDAO A DOSADA	18	2.850	18	45
11	3.922	RESIDENCIAL UNIFAMILIAR PAREDAO A DOSADA	16	2.240	16	40
12	2.871	E. LIBRE (JUEGO DE NIÑOS)	-	-	-	29
13	2.410	TERCARIO PRIVADO	-	4.000	50	15
14	2.000	RES. PRIVADO	-	-	-	30
15	3.374	RESIDENCIAL UNIFAMILIAR PAREDAO A DOSADA	16	2.240	16	31
16	2.313	RESIDENCIAL UNIFAMILIAR PAREDAO A DOSADA	10	1.400	10	3
17	25	INFRAESTRUCTURA CENTRO TRANSFORMACION	-	-	-	-
18	25	INFRAESTRUCTURA CENTRO TRANSFORMACION	-	-	-	-
19	25	INFRAESTRUCTURA CENTRO TRANSFORMACION	-	-	-	-
20	25	INFRAESTRUCTURA CENTRO TRANSFORMACION	-	-	-	-
21	25	INFRAESTRUCTURA CENTRO TRANSFORMACION	-	-	-	-
VARIO	32.483					150
TOTAL	119.174		578 *	71.504	720	717

\*En aplicación del art. 145. 500 viviendas permitidas equivalentes a 575.

TITULO IV DE ORDENACION  
PARCELACION DEL  
BLOQUE ...  
M-133 REV.01

<b>Código Seguro De Verificación</b>	SoGFHcyZf15asLMPYamhPA==
<b>Firmado Por</b>	Juan Damian Aragón Sánchez
<b>Observaciones</b>	DILIGENCIA- Para hacer constar que el presente PROYECTO DE REPARCELACIÓN del Sector SR-2 "CAMINO DEL RIO PUDIO" ha sido ratificado por esta Administración por Resolución de Alcaldía 5284/2023 de 20/07/2023. EL SECRETARIO.
<b>Url De Verificación</b>	<a href="https://portal.dipusevilla.es/vfirmaAytos/code/SoGFHcyZf15asLMPYamhPA==">https://portal.dipusevilla.es/vfirmaAytos/code/SoGFHcyZf15asLMPYamhPA==</a>

<b>Estado</b>	Firmado
<b>Fecha y hora</b>	21/07/2023 12:50:47
<b>Página</b>	33/37



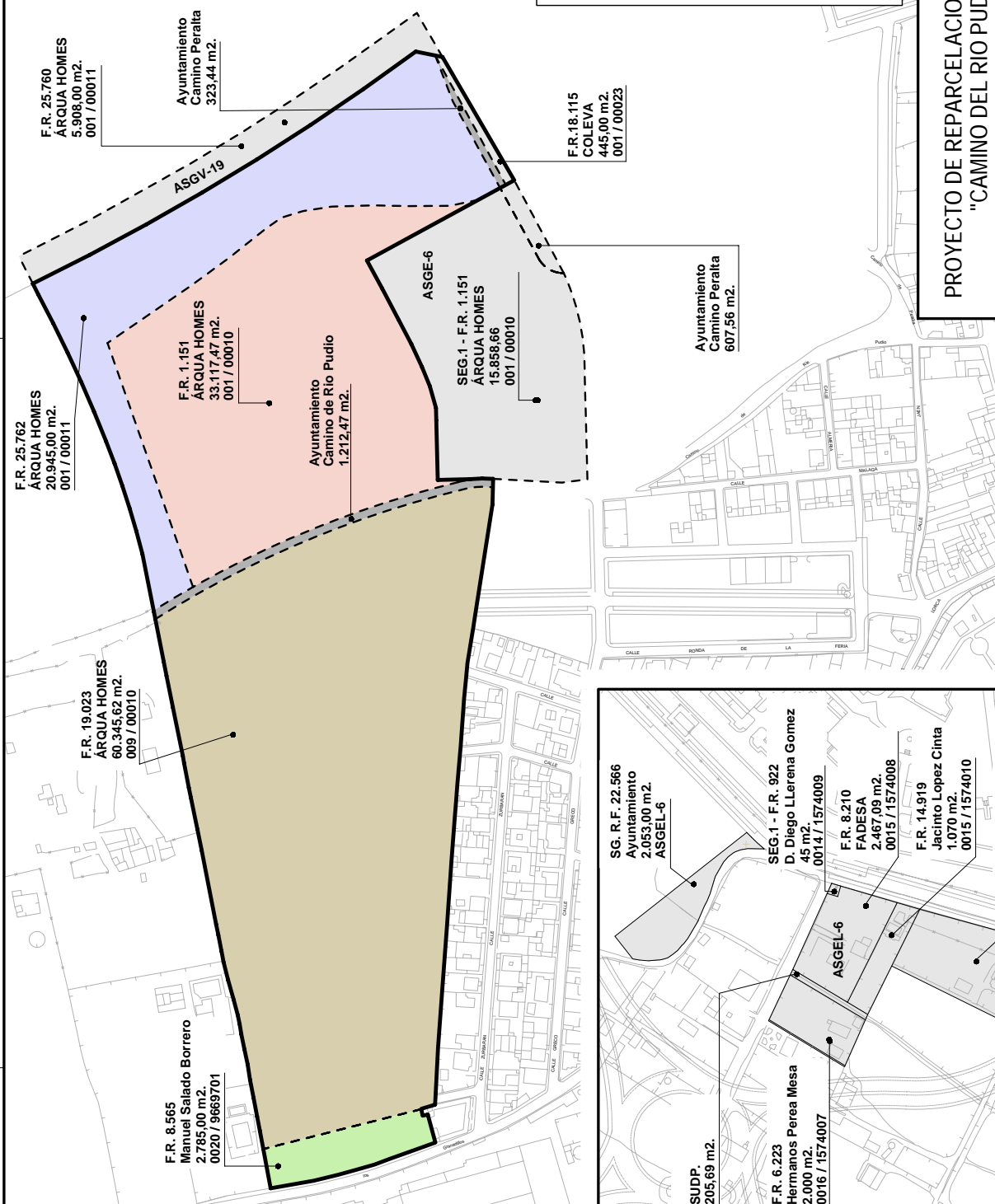

F.R. 25.760  
ARQUA HOMES  
5.908,00 m<sup>2</sup>.  
001 / 00011

Ayuntamiento  
Camino Peralta  
323,44 m<sup>2</sup>.

F.R. 25.762  
ARQUA HOMES  
20.945,00 m<sup>2</sup>.  
001 / 00011

F.R. 1.151  
ARQUA HOMES  
33.117,47 m<sup>2</sup>.  
001 / 00010

Ayuntamiento  
Camino de Rio Pudio  
1.212,47 m<sup>2</sup>.

F.R. 19.023  
ARQUA HOMES  
60.345,62 m<sup>2</sup>.  
009 / 00010

F.R. 8.565  
Manuel Salado Borrero  
2.785,00 m<sup>2</sup>.  
0020 / 9669701

F.R.18.115  
COLEVA  
445,00 m<sup>2</sup>.  
001 / 00023

Ayuntamiento  
Camino Peralta  
607,56 m<sup>2</sup>.

SEG-1 - F.R. 1.151  
ARQUA HOMES  
15.858,66  
001 / 00010

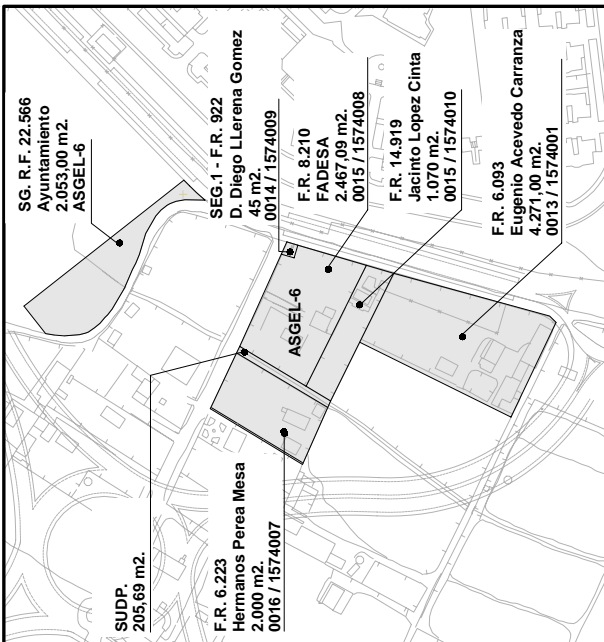

SG. R.F. 22.566  
Ayuntamiento  
2.053,00 m<sup>2</sup>.  
ASGEL-6

SEG-1 - F.R. 922  
D. Diego Llerena Gomez  
45 m<sup>2</sup>.  
0014 / 1574009

F.R. 8.210  
FADESA  
2.467,09 m<sup>2</sup>.  
0015 / 1574008

F.R. 14.919  
Jacinto Lopez Cinta  
1.070 m<sup>2</sup>.  
0015 / 1574010

F.R. 6.093  
Eugenio Acevedo Carranza  
4.271,00 m<sup>2</sup>.  
0013 / 1574001

SUDP.  
205,69 m<sup>2</sup>.

F.R. 6.223  
Hermanos Perea Mesa  
2.000 m<sup>2</sup>.  
0016 / 1574007

RELACION DE PROPIETARIOS DEL SECTOR SR-2		
PROPIETARIO	POLIGONO	SUPERFICIE
ARQUA HOMES	009	60.345,62
ARQUA HOMES	001	33.117,47
ARQUA HOMES	001	20.945,00
SALADO BORRERO MANUEL	0020	2.785,00
COLEVA	0023	445,00
AYUNTAMIENTO	CAMINO DE PERALTA	323,44
AYUNTAMIENTO	CAMINO RIO PUDIO	1.212,47
PROPIETARIOS ADSCRITOS AL SR-2		
PROPIETARIO	POLIGONO	SUPERFICIE
ARQUA HOMES	001	15.858,66
ARQUA HOMES	001	5.908,00
FADESA	0015	2.467,09
LOPEZ CINTA JACINTO	0015	1.070
ACEVEDO CARRANZA EUGENIO	0013	4.271,00
HERNANDES PEREZ MESA	0016	2.000
LLERENA GOMEZ DIEGO A	0014	45,00
SUDP.		205,69
AYUNTAMIENTO	CAMINO DE PERALTA	607,56
AYUNTAMIENTO	ASGEL-6	2.053
TOTAL SUPERFICIE SR-2 Y ADSCRITOS AL IBERMO		153.660,00

PROYECTO DE REPARCELACION. PLAN PARCIAL SECTOR SR-2  
"CAMINO DEL RIO PUDIO" Mairena del Aljarafe

**03**

N : Fincas de aportación.  
ESCALA : 1:2.500  
SEPTIEMBRE - 2019

Arquitecto:  
D. Juan Rubio Ortiz.

Código Seguro De Verificación	SoGFHcyZf15asLMPYamhPA==	Estado	Fecha y hora
Firmado Por	Juan Damian Aragón Sánchez	Firmado	21/07/2023 12:50:47
Observaciones	DILIGENCIA- Para hacer constar que el presente PROYECTO DE REPARCELACIÓN del Sector SR-2 "CAMINO DEL RIO PUDIO" ha sido ratificado por esta Administración por Resolución de Alcaldía 5284/2023 de 20/07/2023. EL SECRETARIO.	Página	34/37
Url De Verificación	<a href="https://portal.dipusevilla.es/vfirmaAyto/code/SoGFHcyZf15asLMPYamhPA==">https://portal.dipusevilla.es/vfirmaAyto/code/SoGFHcyZf15asLMPYamhPA==</a>		





PROYECTO DE REPARCELACION PLAN PARCIAL SECTOR SR-2  
 "CAMINO DEL RIO PUDIO" Manera del Aljinate

**05**  
 Parcelas resultantes de uso y dominio público.  
 ESCALA: 1:1.000  
 SEPTIEMBRE - 2019  
 D. JUAN RUBIO ORTIZ

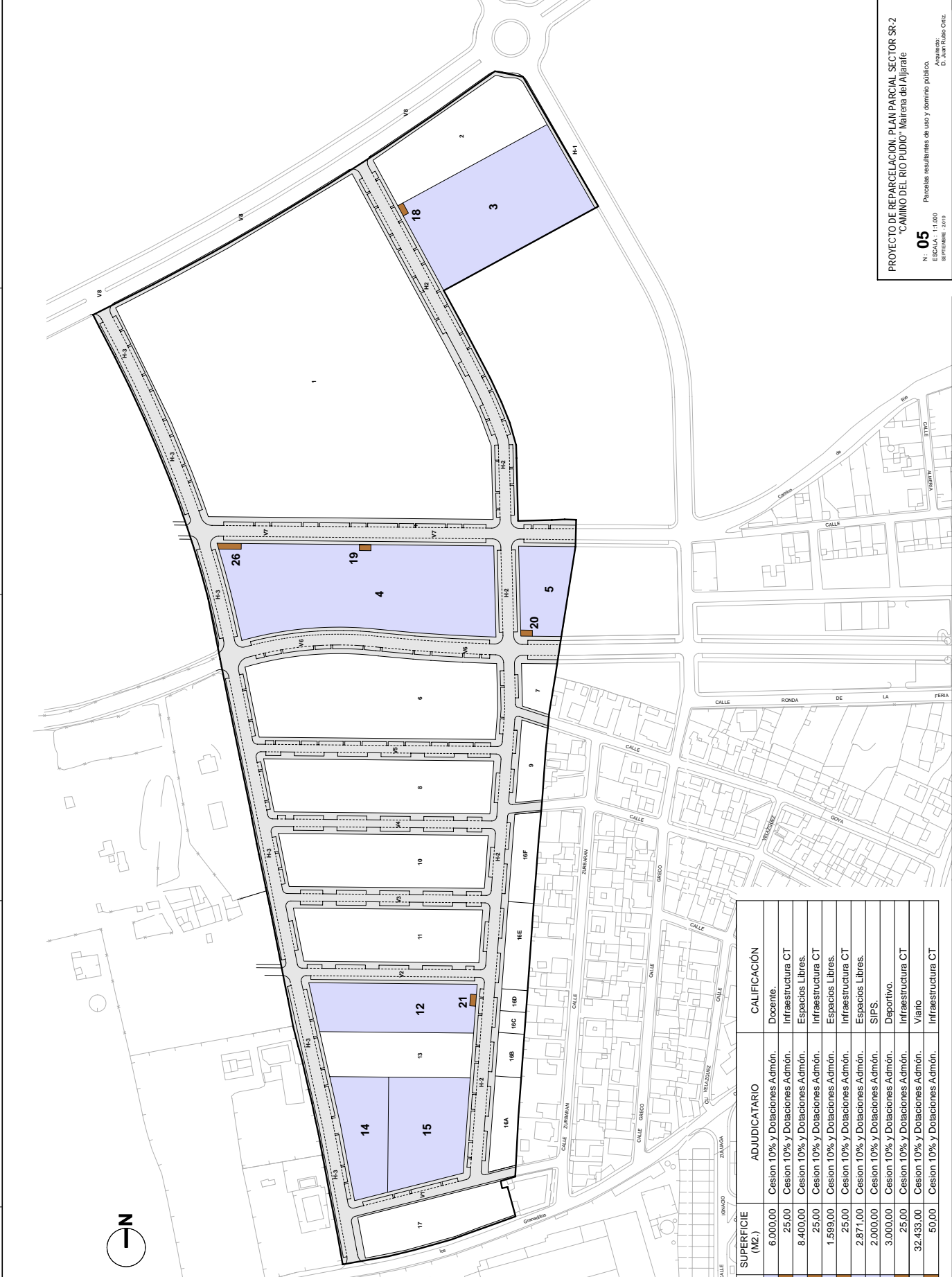

SUPERFICIE (M2.)	ADJUDICATARIO	CALIFICACION
6.000,00	Cesion 10% y Dotaciones Admón.	Decente.
25,00	Cesion 10% y Dotaciones Admón.	Infraestructura CT
8.400,00	Cesion 10% y Dotaciones Admón.	Espacios Libres.
25,00	Cesion 10% y Dotaciones Admón.	Infraestructura CT
1.599,00	Cesion 10% y Dotaciones Admón.	Espacios Libres.
25,00	Cesion 10% y Dotaciones Admón.	Infraestructura CT
2.871,00	Cesion 10% y Dotaciones Admón.	Espacios Libres.
2.000,00	Cesion 10% y Dotaciones Admón.	SIP-S.
3.000,00	Cesion 10% y Dotaciones Admón.	Deportivo.
25,00	Cesion 10% y Dotaciones Admón.	Infraestructura CT
32.433,00	Cesion 10% y Dotaciones Admón.	Viarío
50,00	Cesion 10% y Dotaciones Admón.	Infraestructura CT

<b>Código Seguro De Verificación</b>	SoGFHcyZf15asLMPYamhPA==
<b>Firmado Por</b>	Juan Damian Aragón Sánchez
<b>Observaciones</b>	DILIGENCIA- Para hacer constar que el presente PROYECTO DE REPARCELACIÓN del Sector SR-2 "CAMINO DEL RIO PUDIO" ha sido ratificado por esta Administración por Resolución de Alcaldía 5284/2023 de 20/07/2023. EL SECRETARIO.
<b>Url De Verificación</b>	<a href="https://portal.dipusevilla.es/vfirmaAytos/code/SoGFHcyZf15asLMPYamhPA==">https://portal.dipusevilla.es/vfirmaAytos/code/SoGFHcyZf15asLMPYamhPA==</a>

<b>Estado</b>	Firmado
<b>Página</b>	36/37
<b>Fecha y hora</b>	17/07/2023 12:30:45





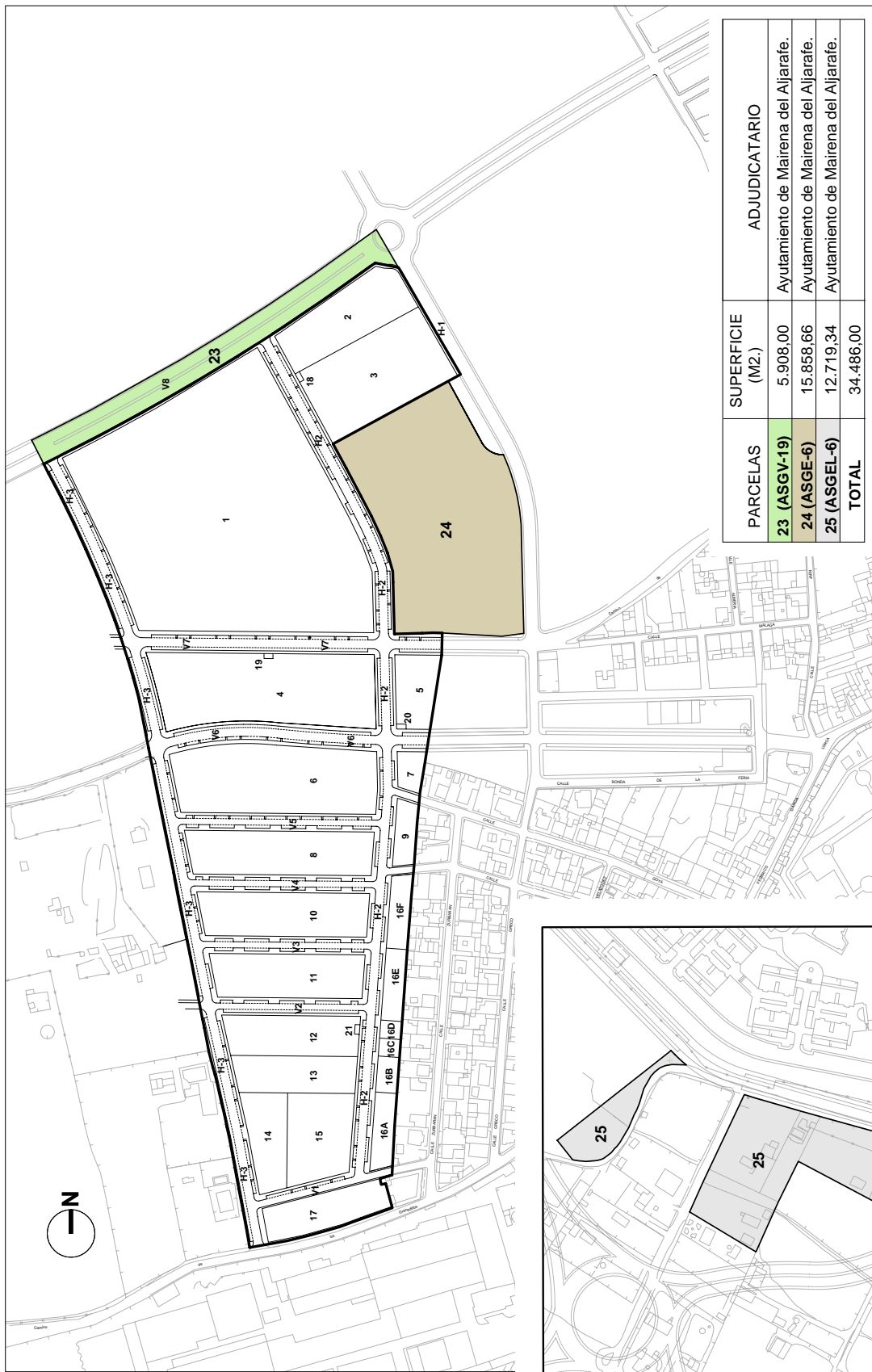

PARCELAS	SUPERFICIE (M2.)	ADJUDICATARIO
23 (ASGV-19)	5.908,00	Ayuntamiento de Mairena del Aljarafe.
24 (ASGE-6)	15.858,66	Ayuntamiento de Mairena del Aljarafe.
25 (ASGEL-6)	12.719,34	Ayuntamiento de Mairena del Aljarafe.
<b>TOTAL</b>	<b>34.486,00</b>	

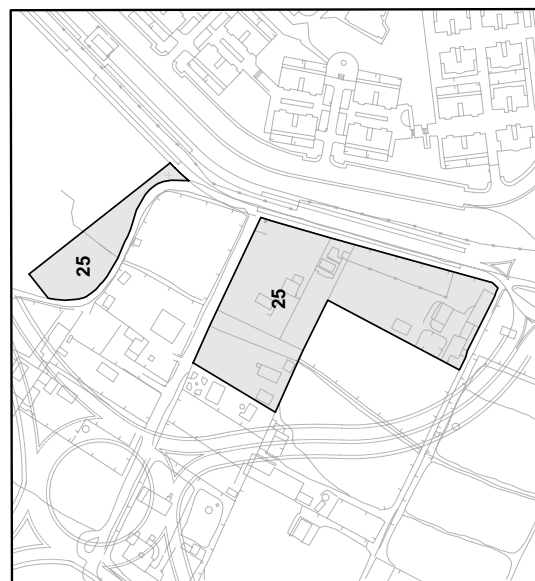

**PROYECTO DE REPARCELACION, PLAN PARCIAL SECTOR SR-2**  
**"CAMINO DEL RIO PUDIO" Mairena del Aljarafe**

N: **06**  
 ESCALA: 1:2.000  
 SEPTIEMBRE - 2019

Parcelas resultantes de uso y dominio publico.  
 Sistemas Generales Adcritos

Arquitecto:  
 D. Juan Rubio Ortiz.

<b>Código Seguro De Verificación</b>	SoGFHcyZf15asLMPYamhPA==	<b>Estado</b>	<b>Fecha y hora</b>
<b>Firmado Por</b>	Juan Damian Aragón Sánchez	Firmado	21/07/2023 12:50:47
<b>Observaciones</b>	DILIGENCIA- Para hacer constar que el presente PROYECTO DE REPARCELACIÓN del Sector SR-2 "CAMINO DEL RIO PUDIO" ha sido ratificado por esta Administración por Resolución de Alcaldía 5284/2023 de 20/07/2023. EL SECRETARIO.	<b>Página</b>	37/37
<b>Url De Verificación</b>	<a href="https://portal.dipusevilla.es/vfirmaAytos/code/SoGFHcyZf15asLMPYamhPA==">https://portal.dipusevilla.es/vfirmaAytos/code/SoGFHcyZf15asLMPYamhPA==</a>		

