

ALZADO SECCION 1-1.



ALZADO SECCION 2-2.



ALZADO SECCION 3-3.

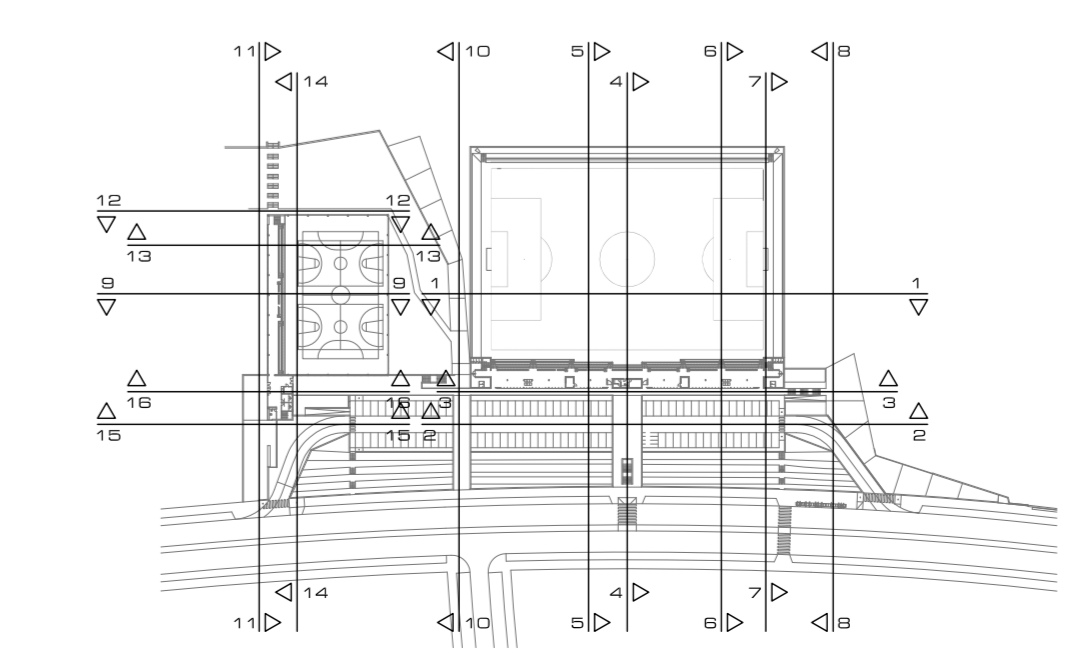

PROYECTO BÁSICO DE INSTALACIONES DEPORTIVAS FASE 1,  
 POLIDEPORTIVO CAÑO REAL (Expediente GU-PEM-04/2018).  
 ASGE-8 PGOU MAIRENA DEL ALJARAFE. SEVILLA.

ALZADO SECCION 1. Exp. 477 Escala 1:100 Febrero 2019 Plano nº

arquitectos: fernando carrañassal calle josé m<sup>o</sup> fábiz, de la puente igoyen arquitectos: silvana rodrigues de oliveira propietario: Ayuntamiento de Mairena del Aljarafe



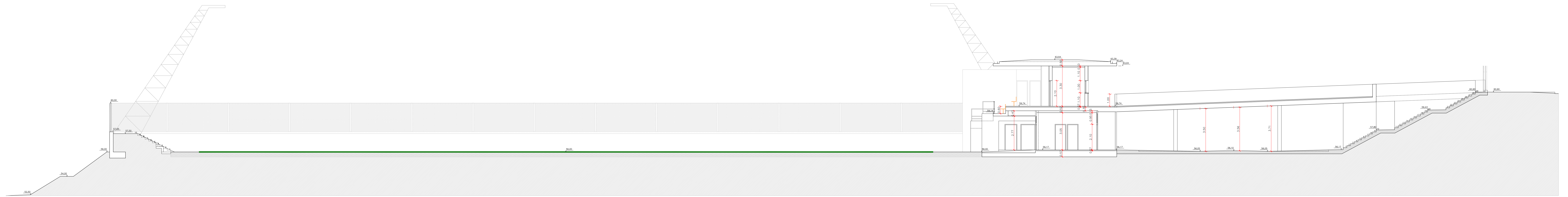

ALZADO SECCION 4-4.

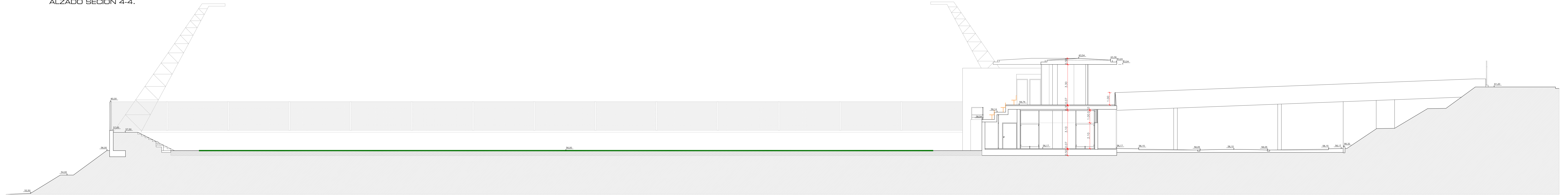

ALZADO SECCION 5-5.

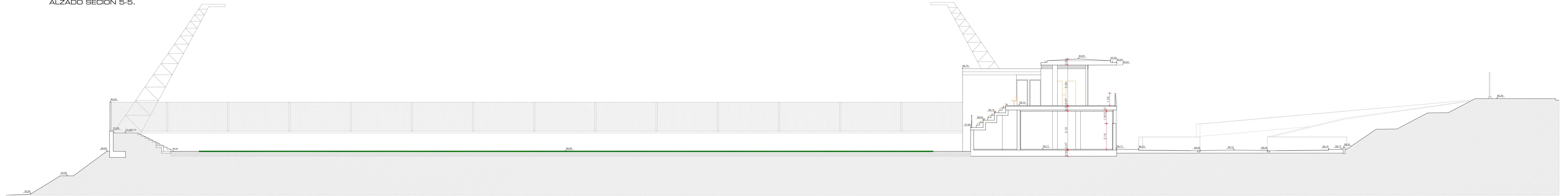

ALZADO SECCION 6-6.

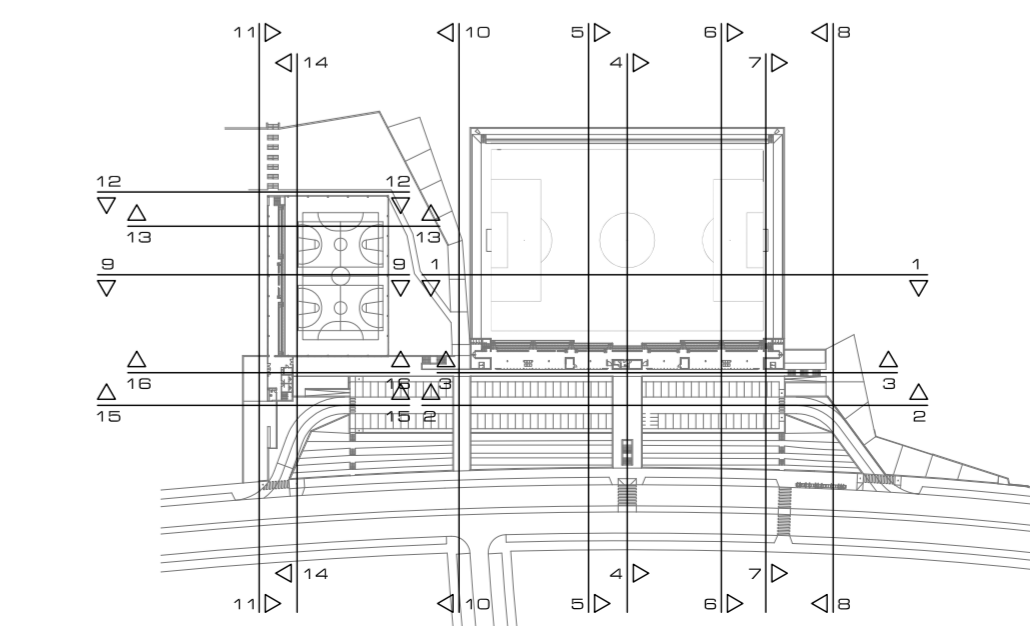

PROYECTO BÁSICO DE INSTALACIONES DEPORTIVAS FASE 1,  
POLIDEPORTIVO CAÑO REAL (Expediente GU-PEM-04/2018).  
ASGE-8 PGOU MAIRENA DEL ALJARAFE. SEVILLA.

ALZADO SECCION 2.

Exp. 477  
Escala 1:100  
Folio 2018

arquitectos:  
fernando carmichael calle  
joan m<sup>a</sup> felez de la puente rigoyen  
arquitecta:  
silvana rodrigues de oliveira  
propietario:  
Ayuntamiento  
de Mairena del Aljarafe

Plano nº  
A.08



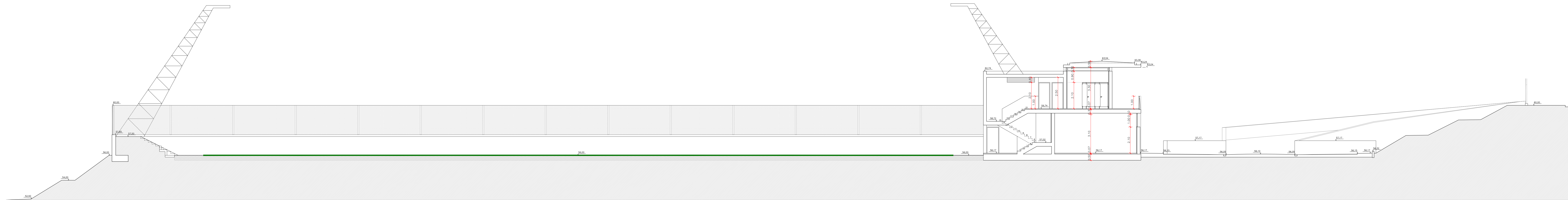

ALZADO SECCION 7-7.

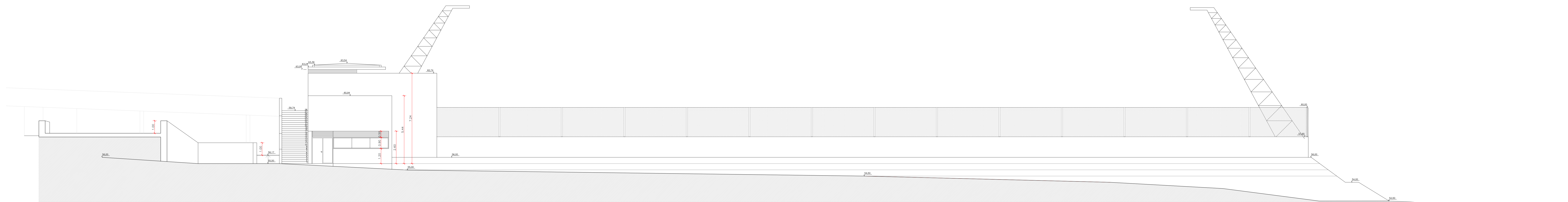

ALZADO SECCION 8-8.

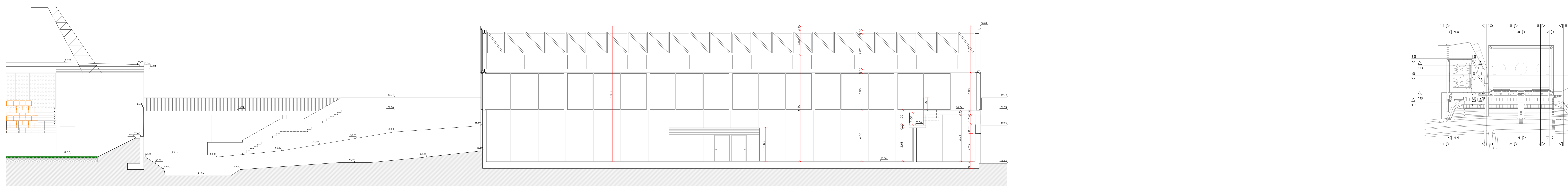

ALZADO SECCION 9-9.

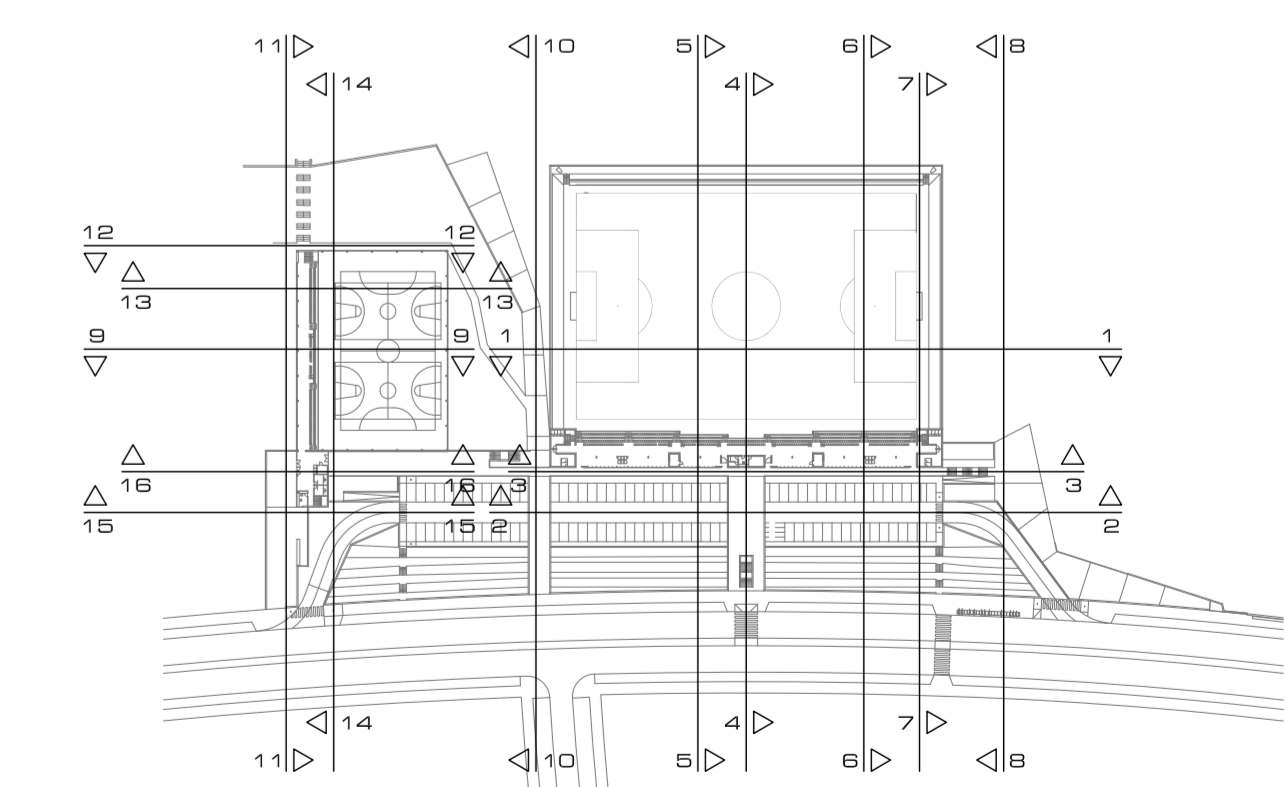

PROYECTO BÁSICO DE INSTALACIONES DEPORTIVAS FASE 1,  
POLIDEPORTIVO CAÑO REAL (Expediente GU-PEM-04/2018).  
ASGE-8 PGOU MAIRENA DEL ALJARAFE. SEVILLA.

ALZADO SECCION 3. Exp. 477 Escala 1:100 Plano nº



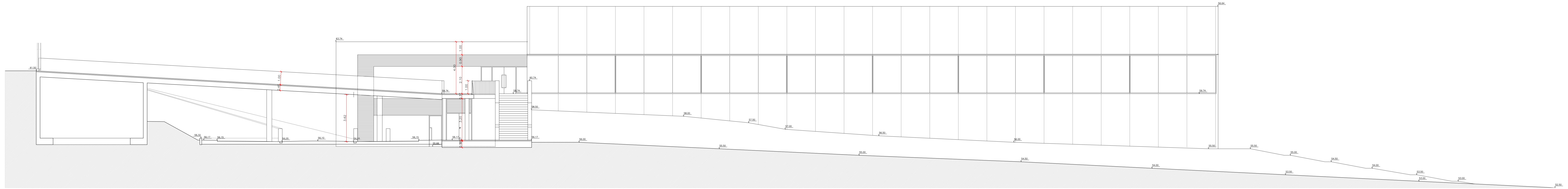

ALZADO SECCION 10-10.

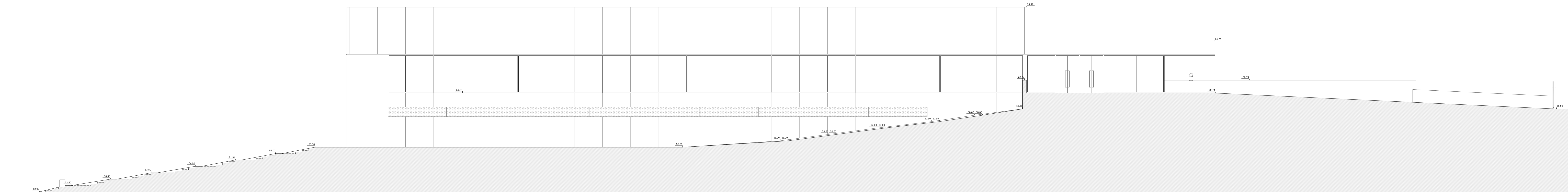

ALZADO SECCION 11-11.

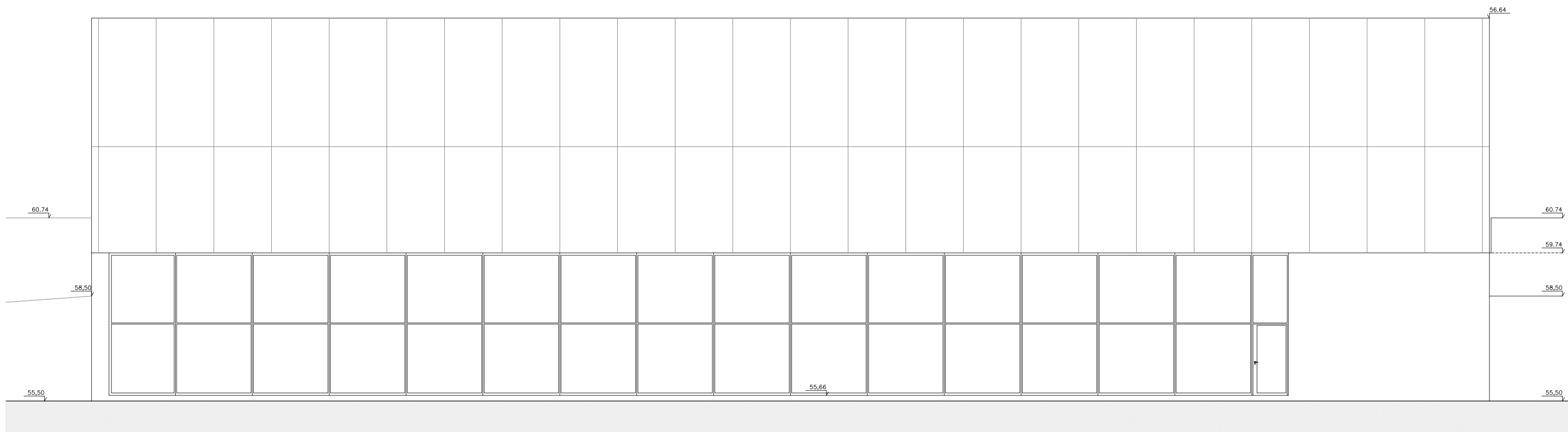

ALZADO SECCION 12-12.

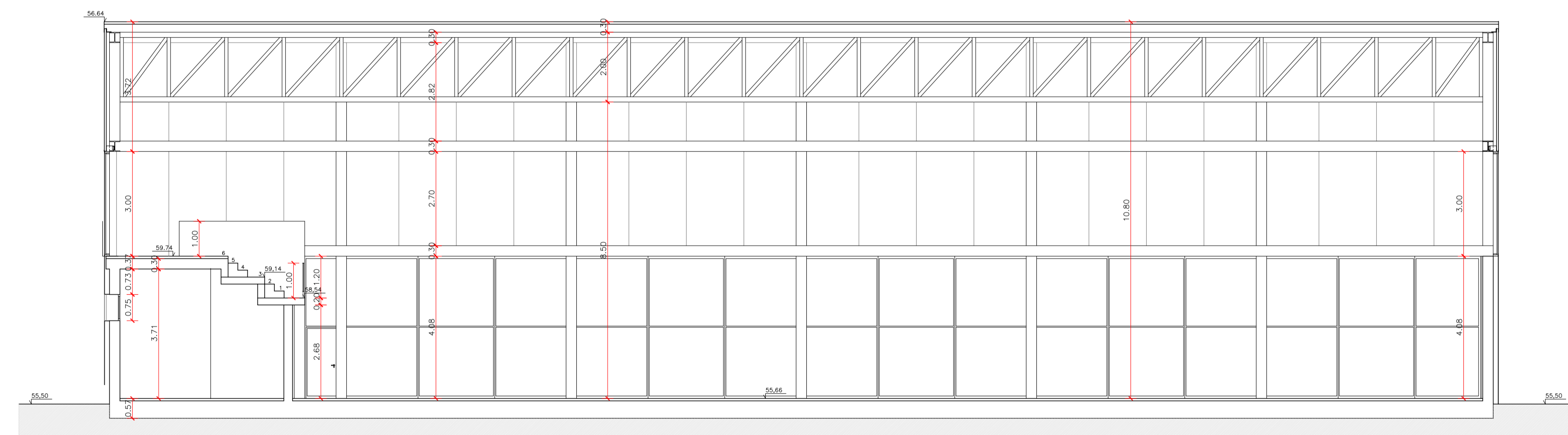

ALZADO SECCION 13-13.

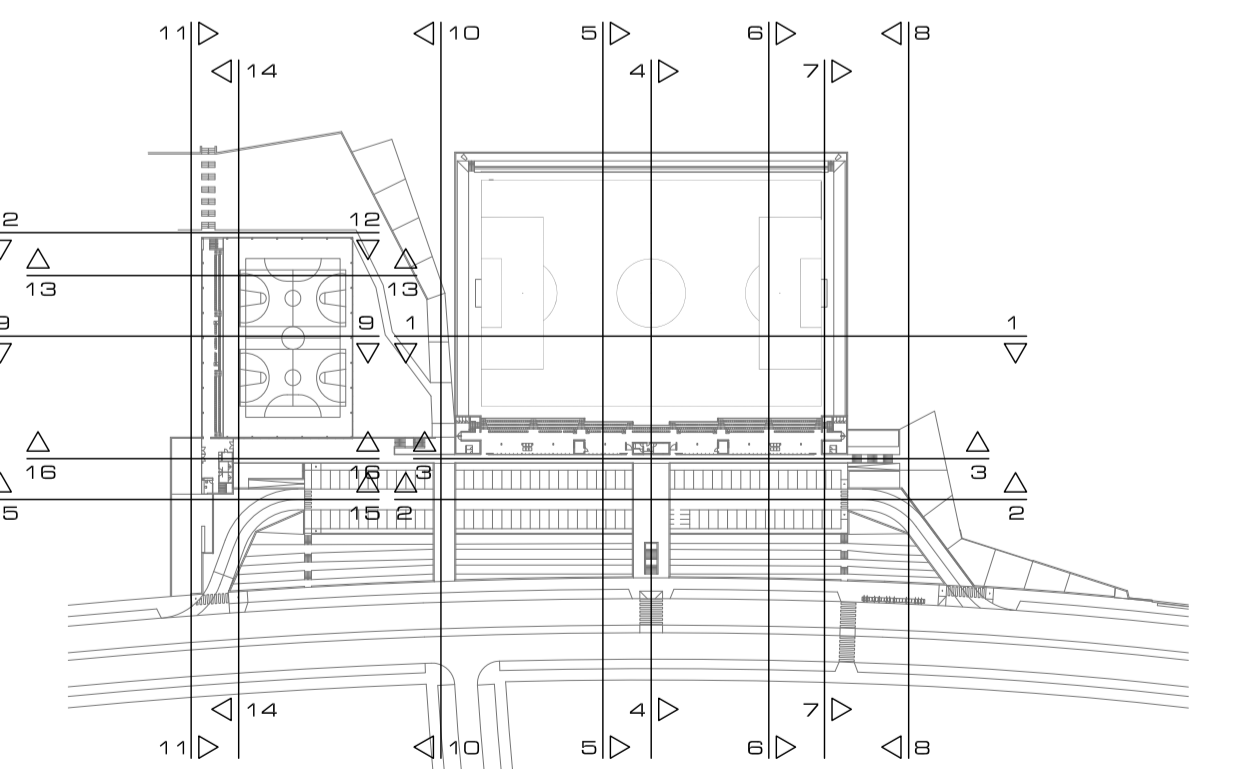

PROYECTO BÁSICO DE INSTALACIONES DEPORTIVAS FASE 1.  
POLIDEPORTIVO CAÑO REAL (Expediente GU-PEM-04/2018).  
ASGE-8 PGOU MAIRENA DEL ALJARAFE. SEVILLA.

ALZADO SECCION 4.

Exp. 477  
Escala 1:100  
Febrero 2018

arquitectos: fernando garcesal calle jose m<sup>o</sup> rdez. de la puente rigoyen arquitecta: silvana rodriguez de oliveira propietario: Ayuntamiento de Mairena del Aljarafe

Plano n<sup>o</sup>

A.10



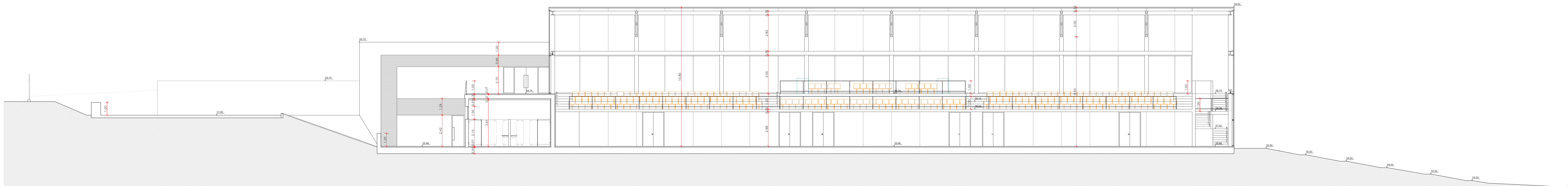

ALZADO SECCION 14-14.

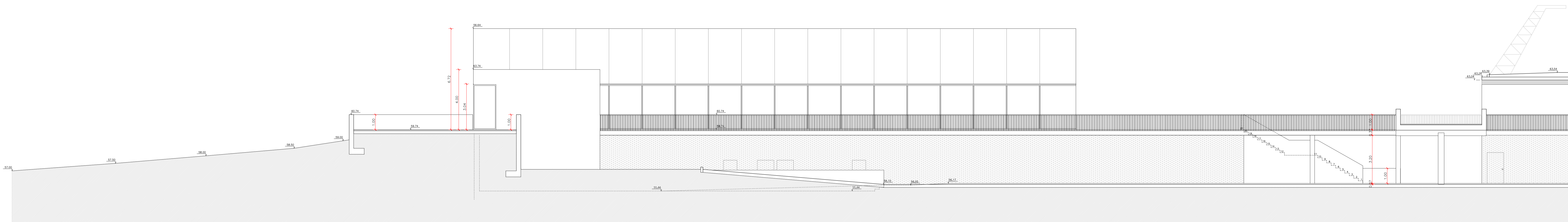

ALZADO SECCION 15-15.

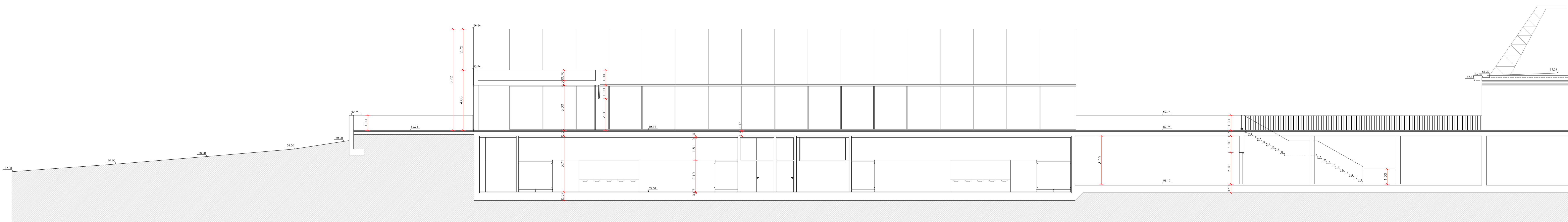

ALZADO SECCION 16-16.

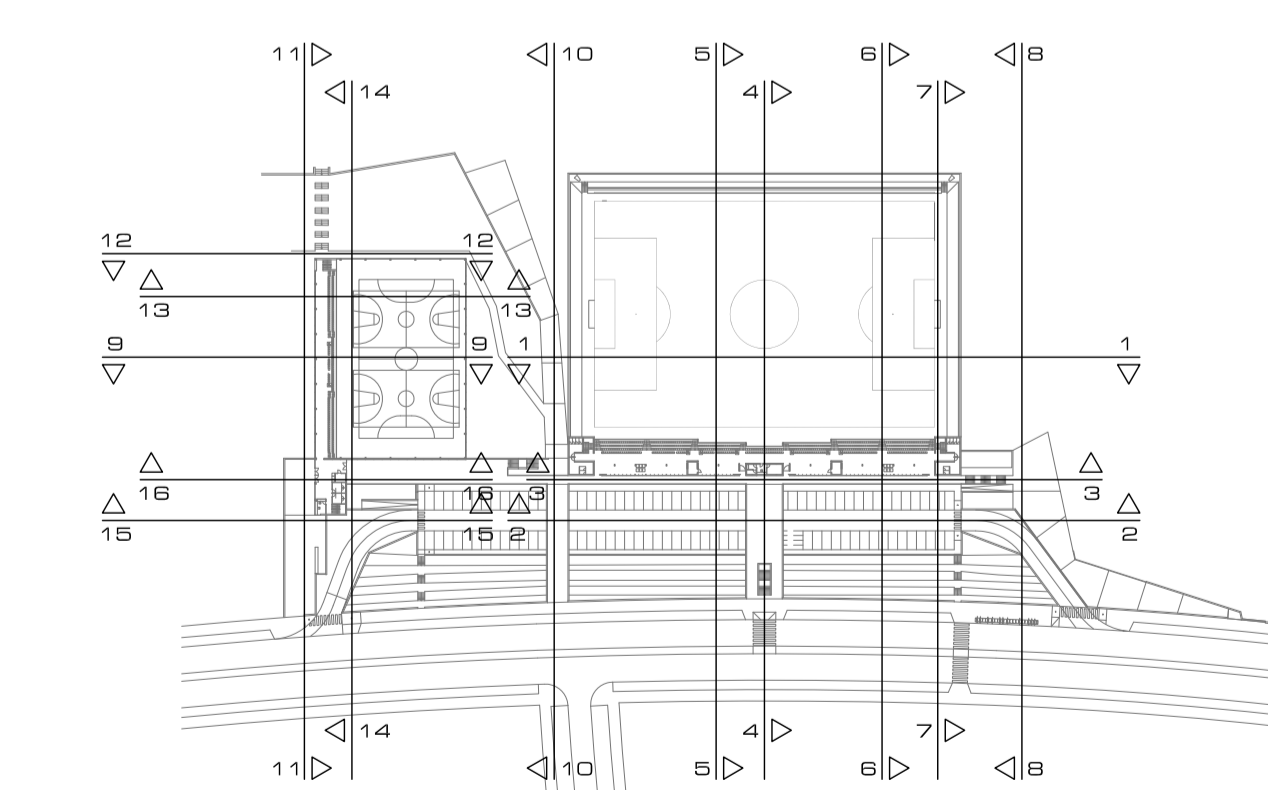

PROYECTO BÁSICO DE INSTALACIONES DEPORTIVAS FASE 1.  
POLIDEPORTIVO CAÑO REAL (Expediente GU-PEM-04/2018).  
ASGE-8 PGOU MAIRENA DEL ALJARAFE. SEVILLA.

ALZADO SECCION 5.

Exp. 477  
Escala 1:100  
Febrero 2018

Plan nº 11

arquitectos: fernando garcesal calle josé nº diez, de la puente rigoyen arquitecta: silvana rodriguez de oliveira propietario: Ayuntamiento de Mairena del Aljarafe

A.11

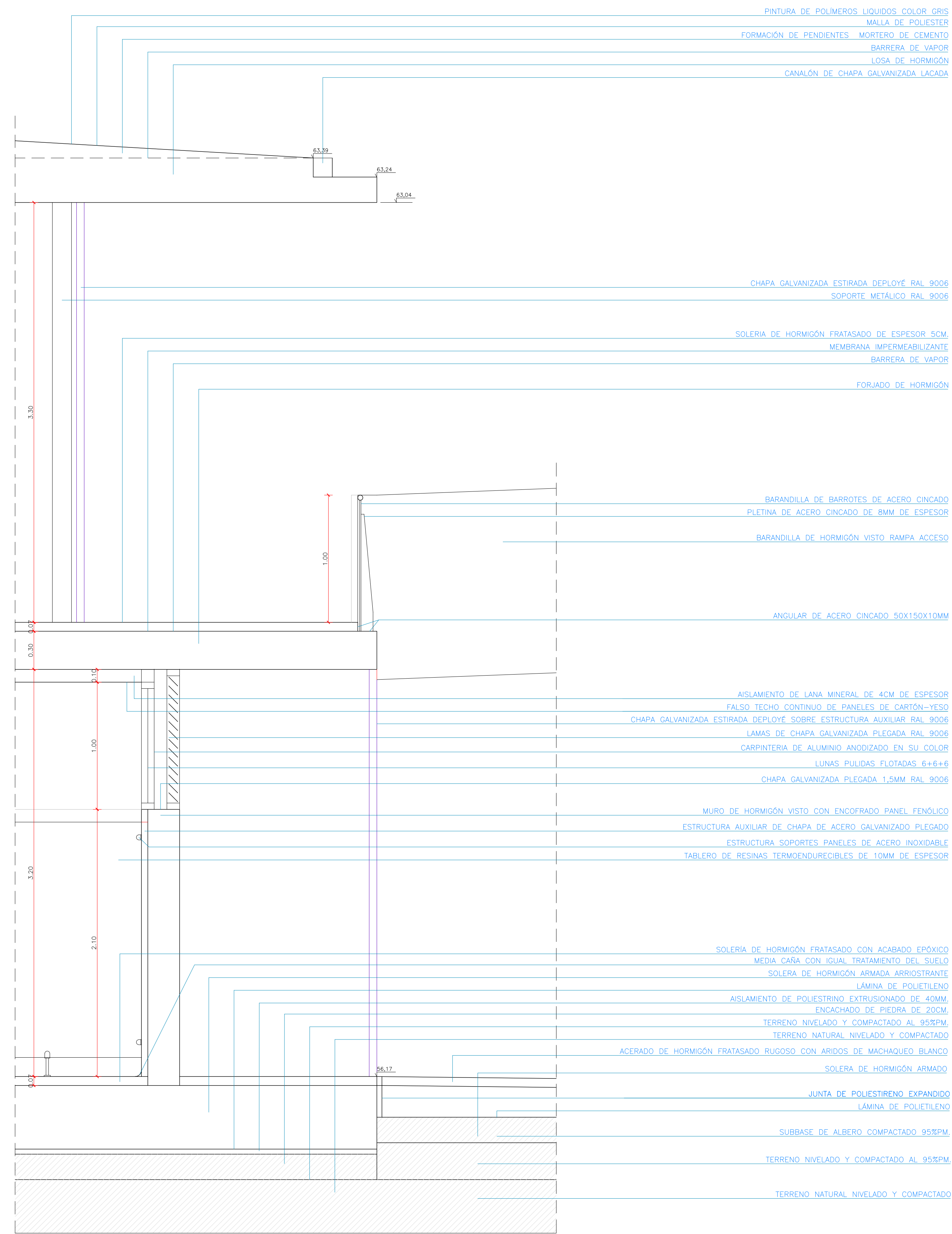
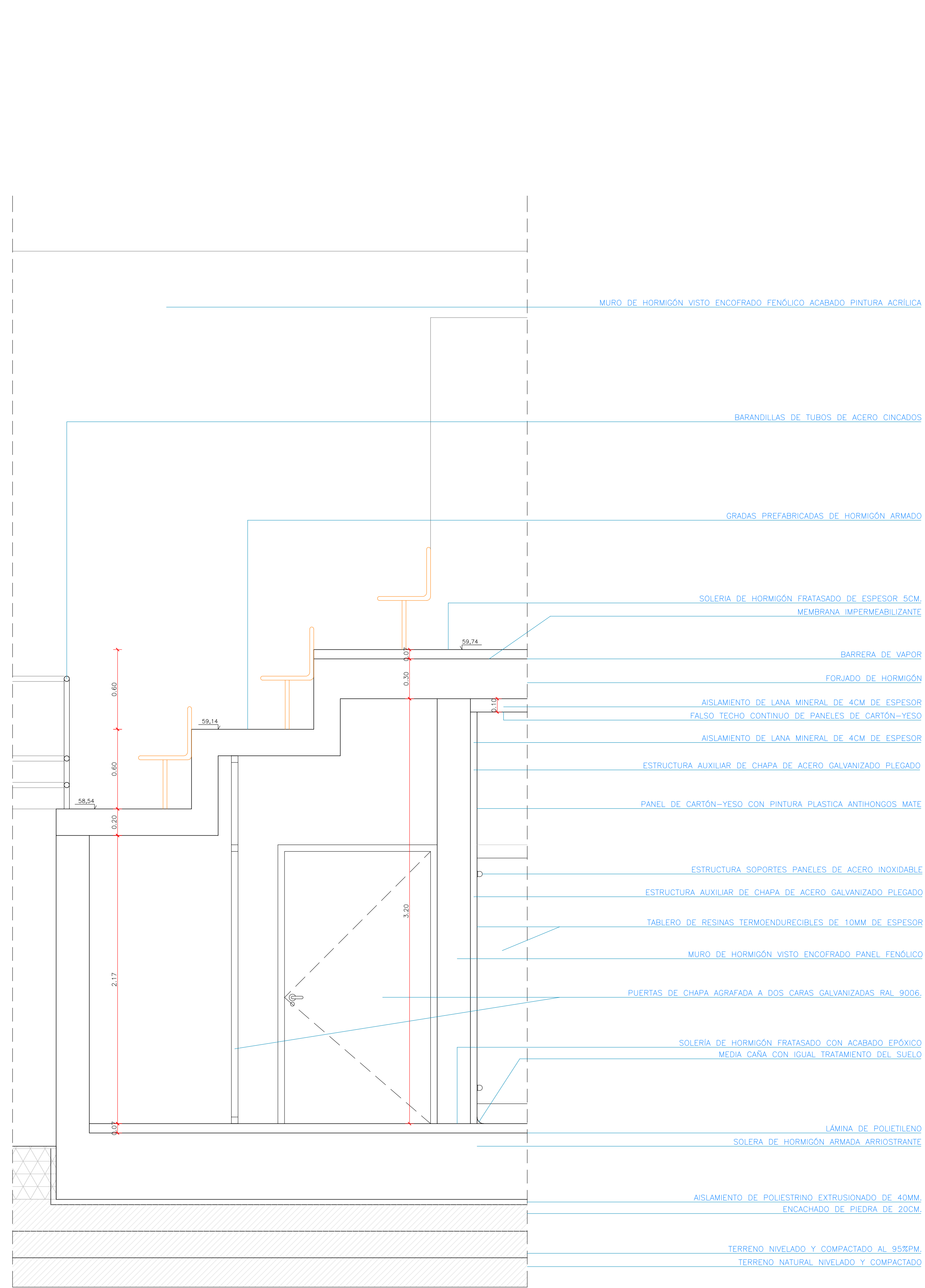

PROYECTO BÁSICO DE INSTALACIONES DEPORTIVAS FASE 1,  
POLIDEPORTIVO CAÑO REAL (Expediente GU-PEM-04/2018).  
ASGE-8 PGOU MAIRENA DEL ALJARAFE. SEVILLA.

SECCIONES CONSTRUCTIVAS CAMPO DE  
FUTBOL. FACHADAS ESTE Y OESTE. Exp. 477  
Escala 1:20 Febrero 2019



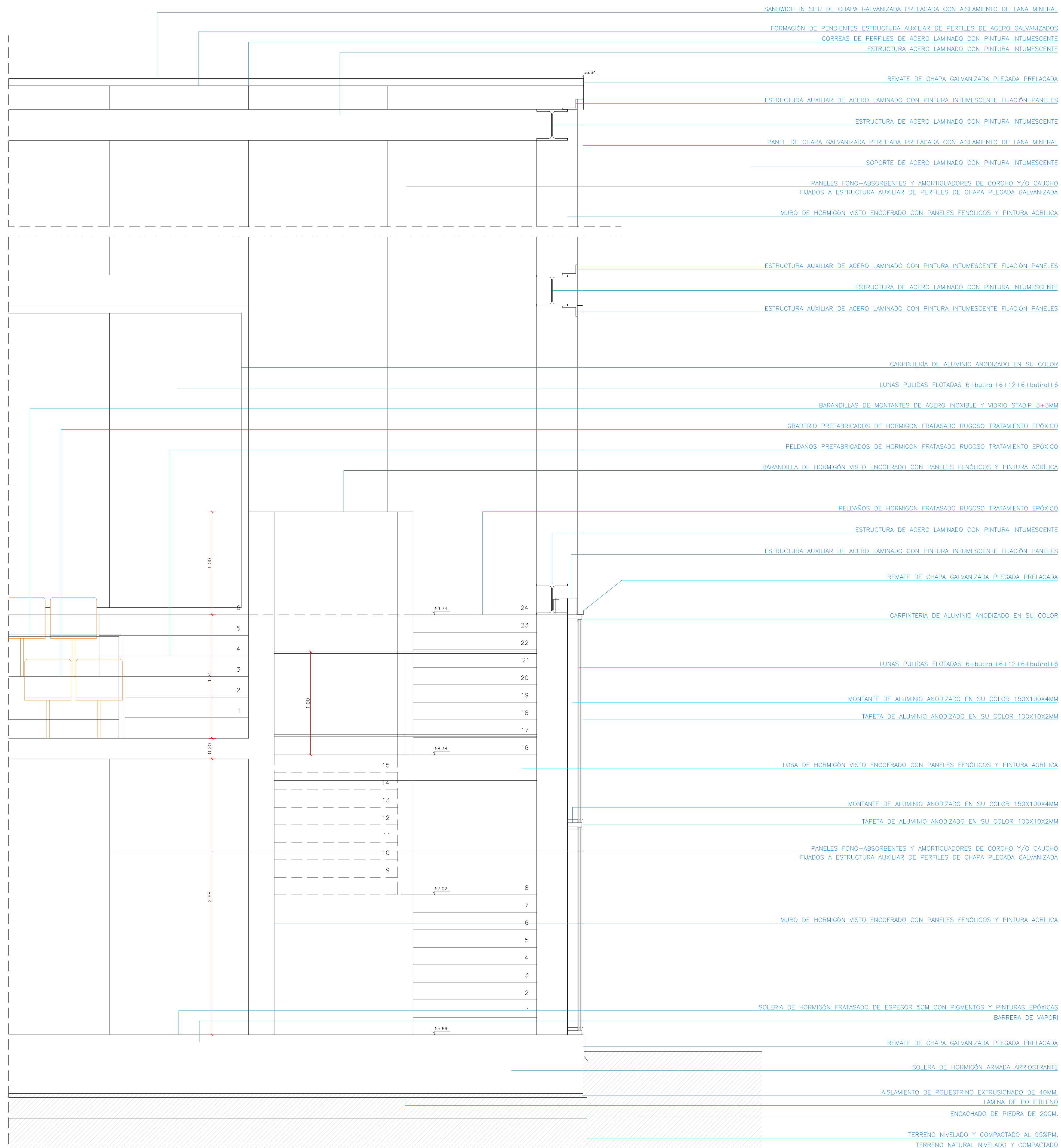

PROYECTO BÁSICO DE INSTALACIONES DEPORTIVAS FASE 1,  
 POLIDEPORTIVO CAÑO REAL (Expediente GU-PEM-04/2018).  
 ASGE-8 PGOU MAIRENA DEL ALJARAFE. SEVILLA.

SECCION CONSTRUCTIVA POLIDEPORTIVO.  
 FACHADA OESTE.

Exp. 477  
 Escala 1:20  
 Febrero 2019

arquitectos:  
 fernando carrescal calle  
 jose m<sup>o</sup> fdez. de la puente ingoyen

arquitecta:  
 silvana rodriguez de oliveira

propietario:  
 Ayuntamiento  
 de Mairena del Aljarafe

Plano nº  
**A.13**