

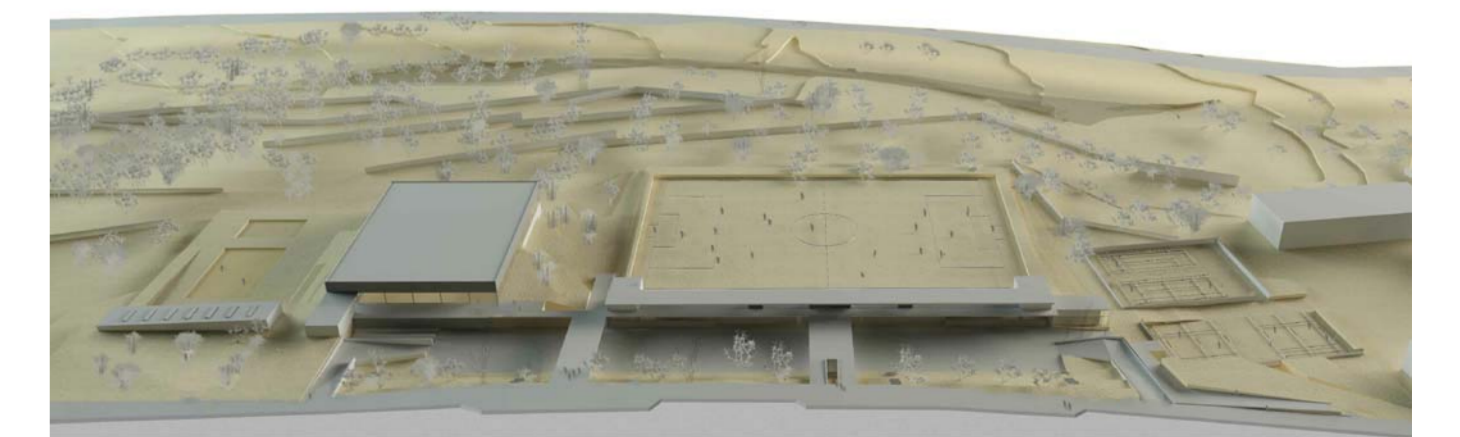

ORTOFOTO.

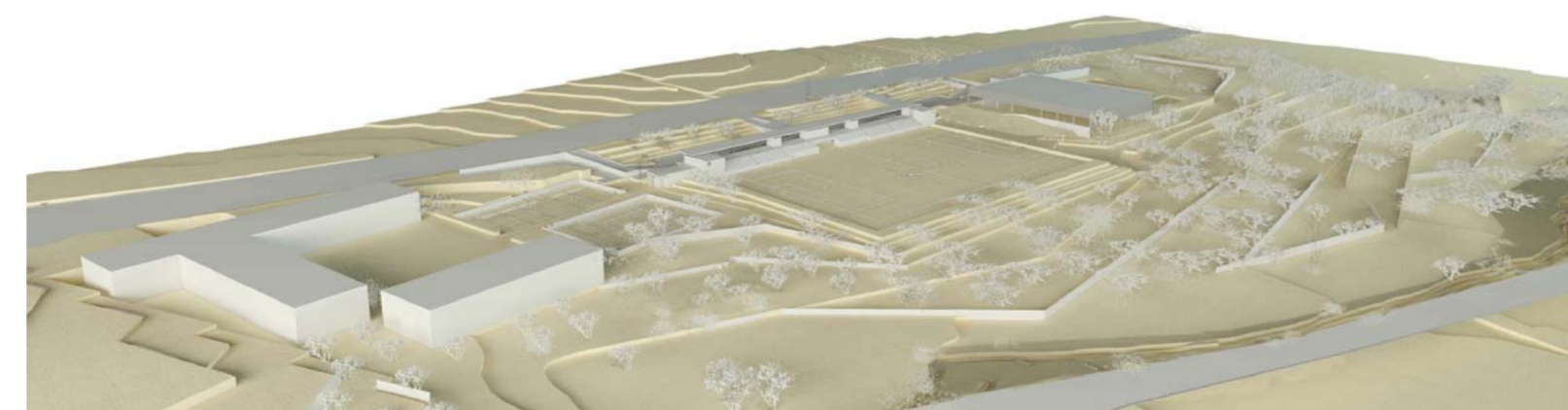

SITUACION.



IMAGENES DE LA PROPUESTA DE CONCURSO.



PROYECTO BÁSICO DE INSTALACIONES DEPORTIVAS FASE 1,
POLIDEPORTIVO CAÑO REAL (Expediente GU-PEM-04/2018).
ASGE-8 PGOU MAIRENA DEL ALJARAFE. SEVILLA.

SITUACION, ORTOFOTO E IMAGENES.

Exp. 477
Escala s/e
Febrero 2019
Plano nº

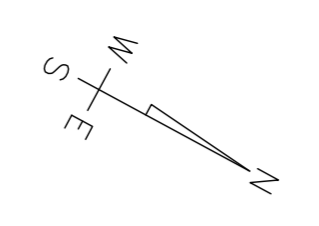
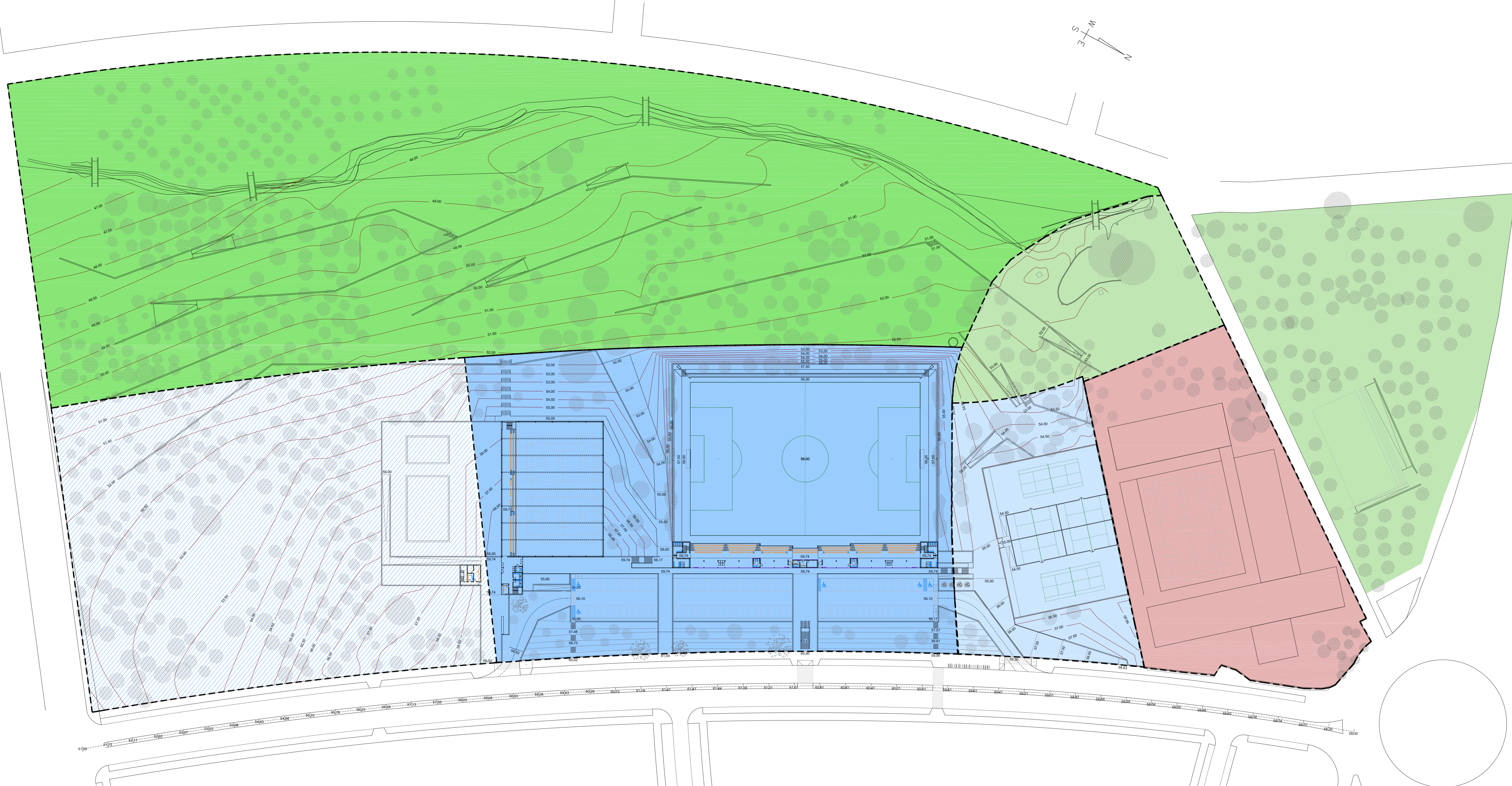

LEYENDA

44.299 m ²		ESPACIO LIBRE GENERAL
5.189 m ²		ESPACIO LIBRE LOCAL
10.009 m ²		EDUCATIVO
6.536 m ²		DEPORTIVO LOCAL
22.238 m ²		DEPORTIVO GENERAL
19.270 m ²		RESTO DE PARCELA DEPORTIVO GENERAL

TOTAL 107.541 m²

PROYECTO BÁSICO DE INSTALACIONES DEPORTIVAS FASE 1, POLIDEPORTIVO CAÑO REAL (Expediente GU-PEM-04/2018). ASGE-8 PGOU MAIRENA DEL ALJARAFE. SEVILLA.

PARCELAS.

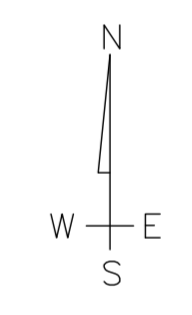
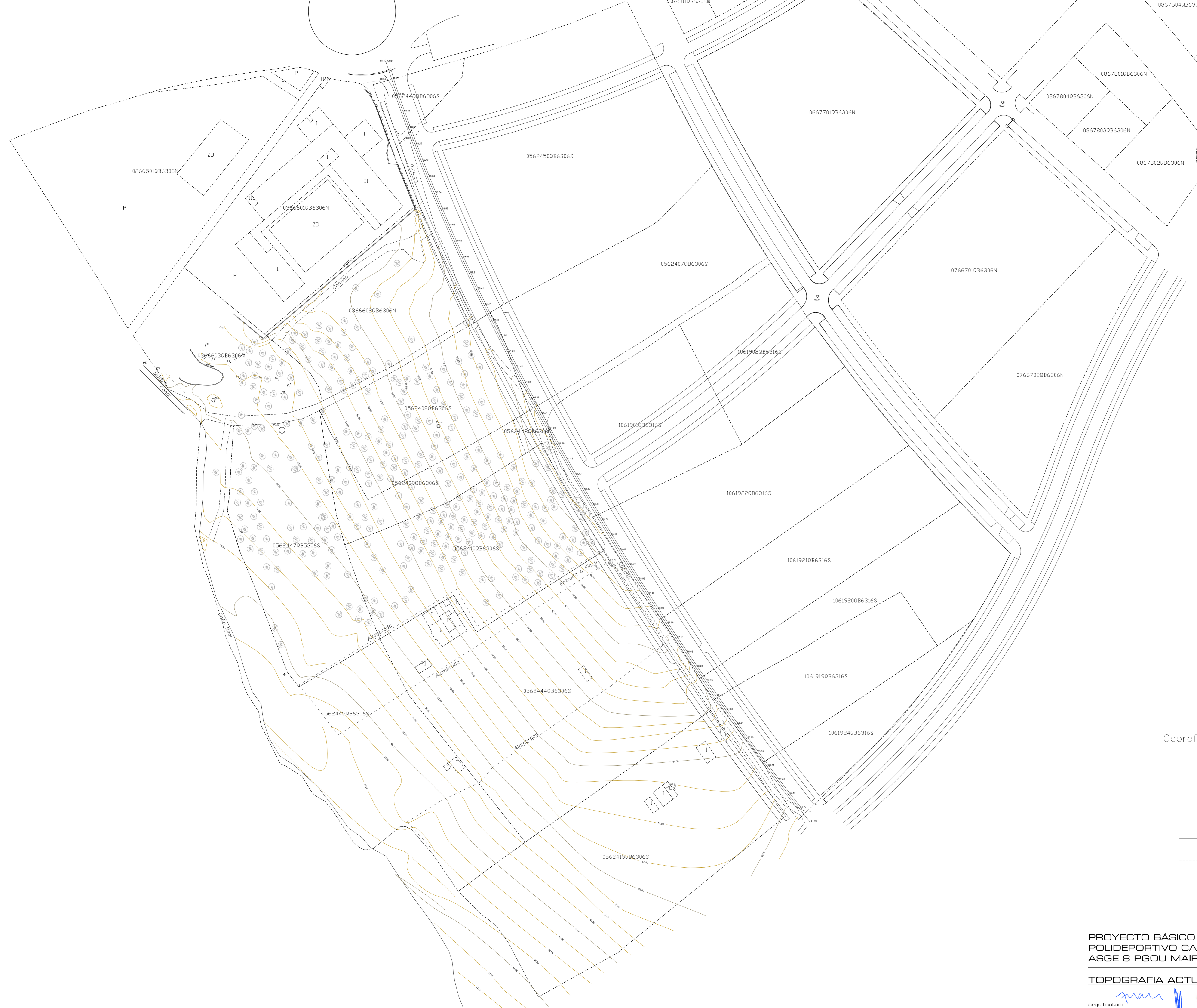

X: 760.875
Y: 4.136.055

Georeferencia a Coordenadas UTM
ETRS89 HUSO 29

— Proyecto de Urbanización
- - - - - Catastro

**PROYECTO BÁSICO DE INSTALACIONES DEPORTIVAS FASE 1,
POLIDEPORTIVO CAÑO REAL (Expediente GU-PEM-04/2018).
ASGE-8 PGOU MAIRENA DEL ALJARAFE. SEVILLA.**

TOPOGRAFIA ACTUAL.

Exp. 477
Escala 1:1000
Febrero 2018
Plano nº

arquitectos:
fernando carrascal calle
jose mº fdez. de la puente irigoyen

arquitecta:
silvana rodriguez de oliveira

propietario:
Ayuntamiento
de Mairena del Aljarafe

S.03

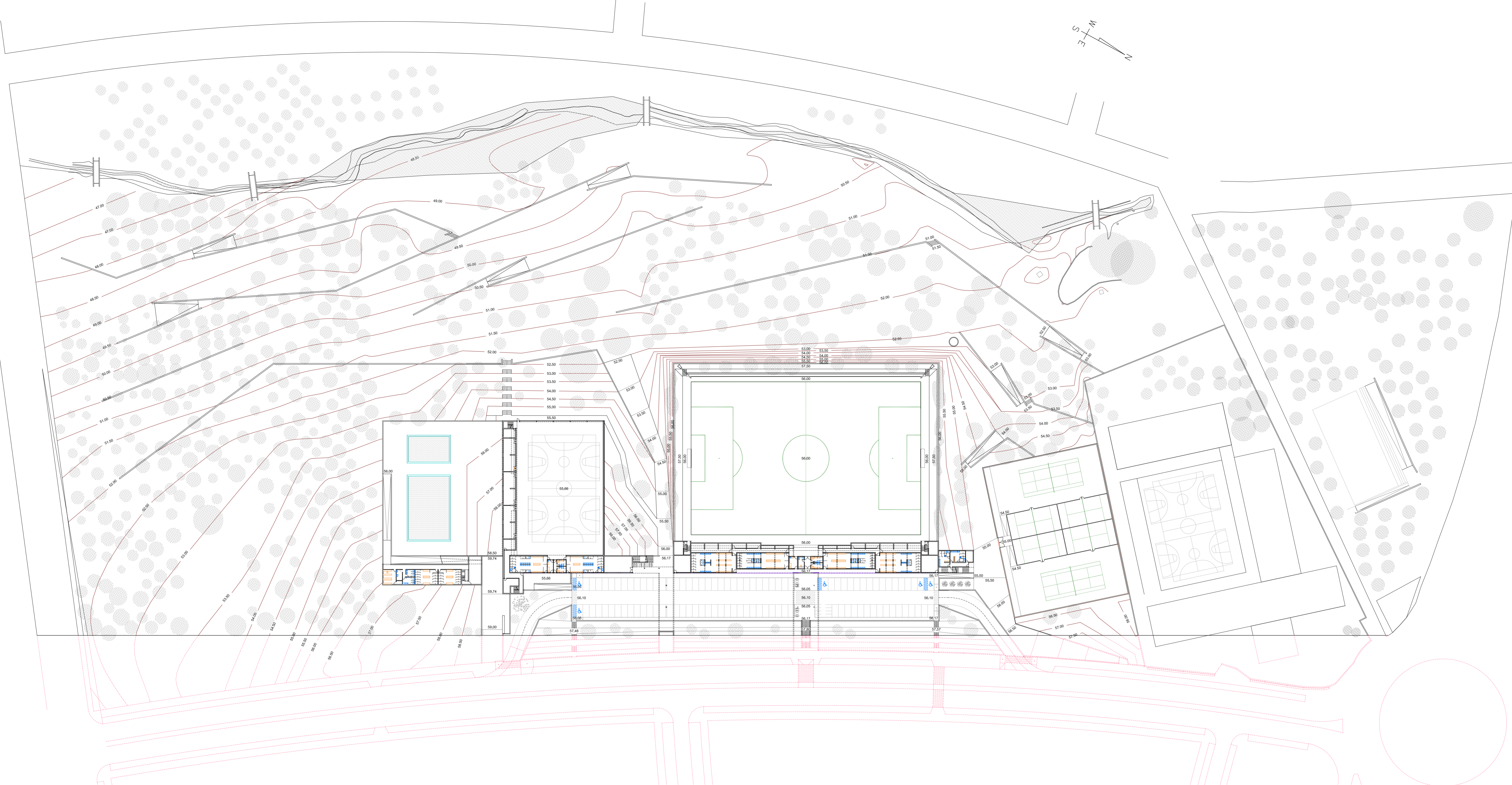
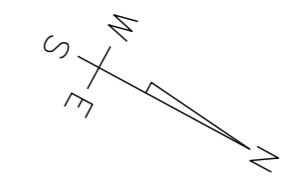

PROYECTO BÁSICO DE INSTALACIONES DEPORTIVAS FASE 1,
POLIDEPORTIVO CAÑO REAL (Expediente GU-PEM-04/2018).
ASGE-8 PGOU MAIRENA DEL ALJARAFE. SEVILLA.

ORDENACION GENERAL PROPUESTA. Nivel inferior. Exp. 477 Escala 1:750 Febrero 2019 Plano nº

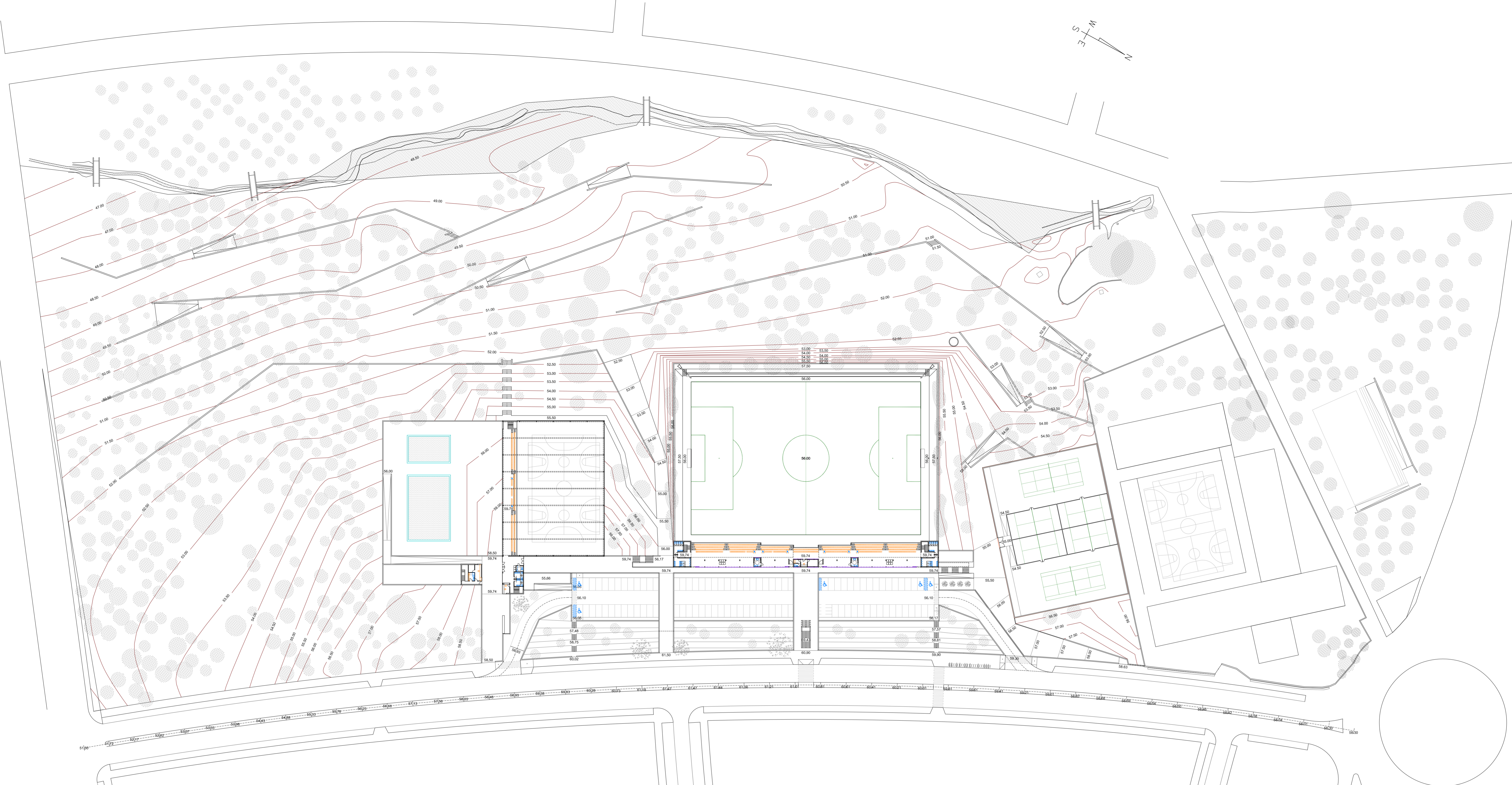

PROYECTO BÁSICO DE INSTALACIONES DEPORTIVAS FASE 1,
 POLIDEPORTIVO CAÑO REAL (Expediente GU-PEM-04/2018).
 ASGE-8 PGOU MAIRENA DEL ALJARAFE. SEVILLA.

ORDENACION GENERAL PROPUESTA.
 NIVEL SUPERIOR.

Exp. 477
 Escala 1:750
 Febrero 2019

arquitectos:
 fernando carrascal calle
 jose mº fdez. de la puente irigoyen

arquitecta:
 silvana rodriguez de oliveira

propietario:
 Ayuntamiento
 de Mairena del Aljarafe

Plano nº
S.05